



**UNIVERSIDAD TÉCNICA DE BABAHOYO FACULTAD DE
ADMINISTRACIÓN FINANZAS E INFORMÁTICA**

PROCESO DE TITULACIÓN:

JUNIO – OCTUBRE 2023

EXAMEN COMPLEXIVO DE GRADO O DE FIN DE CARRERA

PRUEBA PRÁCTICA

CONTABILIDA Y AUDITORÍA

**PREVIO A LA OBTENCIÓN DEL TÍTULO DE LICENCIADA EN
CONTABILIDAD Y AUDITORÍA**

TEMA:

**RECAUDACIÓN DE IMPUESTOS Y SU EFECTO EN EL INGRESO
CORRIENTE DEL GOBIERNO AUTÓNOMO DESCENTRALIZADO
MUNICIPAL DEL CANTÓN MONTALVO PERIODO 2021-2022.**

ESTUDIANTE:

ANDRES RICARDO CHIGUANO RIVERA

TUTOR:

ING. DARLY GAROFALO VELASCO

PLANTEAMIENTO DEL PROBLEMA

En Ecuador los municipios son designados por el gobierno nacional, por medio del código orgánico de organización territorial (COOTAD) estas entidades tendrán ingresos propios de parte de los contribuyentes que son utilizados para el beneficio de la ciudadanía, este organismo autónomo tiene como ingresos los impuestos de matrículas y patentes, impuestos predial urbano, impuestos predial rural, impuestos de juego, impuesto a las utilidades, impuestos a la alcabalas, impuestos de espectáculos públicos, impuestos vehiculares, impuestos de 1.5 por mil activos totales.

Mientras más recaudaciones existan en el gobierno autónomo descentralizado del cantón Montalvo por la recaudación de cartera vencida, recaudación de impuesto, la asignación de presupuesto y financiación por terceros, mayor solvencia tendrá para los proyectos, obras dentro del cantón con el propósito de favorecer a toda la ciudadanía.

Por lo general los contribuyentes no cumplen con sus obligaciones con el gobierno autónomo descentralizado del cantón Montalvo por falta de cultura tributaria, los contribuyentes no se acercan a cancelar sus obligaciones pensando que dicho tributo será destinado a beneficios individuales o fines irregulares al no ser un beneficio para la ciudadanía.

La problemática se basa en determinar de qué manera influye la recaudación de impuestos en el ingreso corriente del Gobierno Autónomo Descentralizado de Montalvo periodo 2021 -2022 y analizar según la cedula presupuestaria de ingresos cuales rubros tienen una variación positiva o negativa en relación al año anterior.

RESUMEN

En el Ecuador los gobiernos autónomos descentralizados son los encargados de la captación de impuestos por parte de los contribuyentes y cada uno lo hará acorde a los límites territoriales y acorde el marco legal que le permite el Código Orgánico de Organización Territorial del Gobierno Nacional.

Según la COOTAD los recursos financieros de los Gads son por ingresos de propia gestión por el cobro de impuestos a la propiedad urbana y propiedad rural, impuesto vehiculares, matrículas y patentes, impuestos a las utilidades, etc. y otros tales como por la asignación que recibe por parte del gobierno, recursos provenientes de financiamiento, transferencia legales y donaciones.

Los municipios son organismos autónomos que se sustentan con los impuestos anules siendo este uno de los ingresos propios dentro de los Gobiernos Autónomos Descentralizados, este ente autónomo brinda mejoras y comodidad en los espacios públicos como son los parques, canchas, entre otros dando así una mejor calidad de vida a la ciudadanía.

El municipio del Cantón Montalvo disminuyó sus ingresos corrientes en cartera vencida en el periodo 2022 a causa de la falta de cultura tributaria de parte de los contribuyentes perjudicando su ingreso reflejados en las cédulas presupuestarias comparados en los dos periodos del año 2021 y 2022.

En este estudio de caso se utilizará como herramienta el reporte de la cédula presupuestaria de ingresos de los años 2021 y 2022 la cual me brindará información detallada de cuánto fue el ingreso corriente de cada año y por cada rubro para su posterior análisis.

PALABRAS CLAVES

Recaudación, ingreso corriente, cartera vencida, asignación, financiamiento, cedula presupuestaria, contribuyentes y donaciones.

ABSTRACT

In Ecuador, the decentralized autonomous governments are responsible for collecting taxes from taxpayers and each one will do so in accordance with the territorial limits and in accordance with the legal framework allowed by the Organic Code of Territorial Organization of the National Government.

According to COOTAD, the financial resources of the Gads are from self-managed income from the collection of taxes on urban and rural property, vehicle taxes, license plates and patents, taxes on profits, etc. and others such as the allocation it receives from the government, resources from financing, legal transfers and donations.

The municipalities are autonomous organizations that are supported by annual taxes, I feel this is one of the own income within the Decentralized Autonomous Governments, this autonomous entity provides improvements and comfort in public spaces such as parks, fields, among others, thus giving a better quality of life for citizens.

The municipality of Canton Montalvo decreased its current income on overdue loans in the period 2022 due to the lack of tax culture on the part of taxpayers, harming their income reflected in the budget schedules compared in the two periods of 2021 and 2022.

In this case study, the report of the income budget schedule for the years 2021 and 2022 will be used as a tool, which will provide me with detailed information on how much the current income was for each year and for each item for subsequent analysis.

JUSTIFICACIÓN

El presente estudio de caso determina las causas de la recaudación de impuestos y su efecto en el ingreso corriente que son de vital importancia ya que son recursos con los que cuenta el Gobierno Autónomo Descentralizado del Cantón Montalvo para hacer frente a las necesidades de los habitantes y la construcción de obras.

El GAD del cantón Montalvo cuenta con cartera vencida teniendo una disminución del ingreso comparado con el año 2021 debido a la falta de presión de parte del municipio y el departamento financiero.

Este estudio busca acotar la problemática de los ingresos corriente que muestran las cédulas presupuestarias en el gobierno autónomo descentralizado del cantón Montalvo debido a la falta de recaudación de impuestos y las afectaciones que provoca en el ingreso corriente.

La necesidad de este estudio es para plantear una mejora de recaudación de impuesto dentro del GAD del cantón Montalvo para realizar sus propósitos ante la ciudadanía sin ver afectado los establecimientos públicos del cantón.

OBJETIVO

Objetivo general

- Determinar el efecto de la recaudación de impuestos en el ingreso corriente del Gobierno Autónomo Descentralizado Municipal del Cantón Montalvo.

Objetivos específicos

- Comparar la información en valores monetarios de las cédulas presupuestarias de ingresos periodo 2021 y 2022.
- Aplicar cálculos matemáticos que muestren la variación de valores entre el periodo 2021 y 2022.
- Analizar los resultados obtenidos en base a los cálculos hechos sobre la información que me brinda la cédula presupuestaria de ingresos.

LINEA DE INVESTIGACION

Línea

- "Finanzas, administración, tributación. "

El presente estudio de caso relacionado con “La recaudación de impuestos y su efecto en el ingreso corriente del año 2021 y 2022” esta se relaciona directamente con a la carrera en la cual estoy incursionando ya que por medio de esta se tiene previsto llevar a cabo un análisis de los rubros que conforman el ingreso corriente del gad de Montalvo.

Sub línea

- Gestión financiera, contabilidad”

Esta sub línea se apega a la gestión financiera y contabilidad que tendrá relación directa con en el desarrollo del estudio de caso para así determinar la variación que exista por concepto de recaudación e ingresos entre uno año y otro.

Los resultados me permitirán concluir cual es el factor o el rubro que más tiene importancia dentro del ingreso corriente del Gad de Montalvo.

MARCO CONCEPTUAL

(CESARE, 2016) En su libro Sistemas del impuesto predial en América latina y el caribe expone que: “Los municipios a nivel nacional tienen la potestad de ejercer y llevar a cabo la recaudación de impuestos urbanos e impuestos rurales y estos pagos deben efectuarse a partir del 1 de enero de cada año.” (p. 158).

(GITMAN, 2012) En su libro principios de administración financiera dice que: “Todos los ingresos provenientes de efectivo o equivalente de efectivo de una entidad ya sea pública o privada son debido a la venta de bienes y servicios o por la recaudación de cuentas por cobrar años anteriores (cartera vencida).” (p. 120).

Según la (COOTAD, 2020) en su artículo 171 pone de manifiesto que los recursos financieros de los gobiernos autónomos descentralizados son los siguientes.

- ✚ Ingresos propios de la gestión.
- ✚ Transferencias del presupuesto general del estado.
- ✚ Otro tipo de transferencias, legales y donaciones.
- ✚ Participación en las rentas de la explotación o industrialización de recursos naturales no renovables.
- ✚ Recursos provenientes de financiamiento.

Según la (COOTAD, 2020) en su Art.491 expone que existen diferentes clases de impuestos municipales estos son:

- ✚ Impuestos de propiedad Urbana
- ✚ Impuestos de Espectáculos públicos
- ✚ Impuestos de propiedad Rural
- ✚ Impuestos a las utilidades
- ✚ Impuestos al juego

- ✚ Impuestos de Alcabalas
- ✚ Impuestos de Vehículos
- ✚ Impuestos 1.5 por mil Activos Totales

(ROCAFUERTE GONZALES, 2018) en su revista la conciencia tributaria en el proceso de recaudación de impuestos de Santa Elena dice que: “El poco o nulo conocimiento de las obligaciones tributarias hacen que los contribuyentes no se acerquen a las diferentes entidades que son encargadas de receptor el cobro de los tributos a hacer el pago correspondiente de sus obligaciones.” (p. 9).

(ARANDA CORAL, 2018) en su tesis con el tema La gestión administrativa y su influencia de la recaudación del impuesto predial en la municipalidad distrital de independencia menciona que: “ Los tributos son obligaciones impuestas por el estado de cada país y se clasifican en impuestos directos e impuestos indirectos, impuestos financieros, impuestos de ordenamiento, impuesto a las apuestas, impuestos a los juegos, impuestos a los espectáculos públicos, impuesto a el patrimonio vehicular, impuesto a el rodaje, impuesto a la alcabala, impuesto predial urbano, impuesto predial rustico.”(p. 34).

Según (ARANDA CORAL, 2018) también menciona que: “Las determinantes del impuesto predial lo conforman el valor del terreno y el valor de la edificación.” (p. 41).

(CHAVEZ SILVA , 2015) en su tesis “La cultura tributaria y su incidencia en la recaudación de impuestos municipales del gobierno autónomo descentralizado del cantón Pastaza” nos da a conocer conceptos básicos de los diferentes impuestos municipales a continuación se da una breve explicación de cada uno de ellos:

Los impuestos sobre la propiedad urbana a nivel nacional se los conoce como el impuesto por la tenencia de un bien inmueble en la zona urbana delimitada por cada municipio. El valor a pagar viene dado por la ordenanza de cada entidad.

Los impuestos por la propiedad rural también rigen a nivel nacional y se refiere a la tenencia de un bien inmueble en el sector rural ya sea de un cantón o ciudad en la que se encuentre. El valor a cancelar también se rige mediante una ordenanza municipal.

El impuesto por alcabalas es por la transferencia el traspaso o transferencia de el o los bienes inmuebles a título:

- Oneroso.
- Prescripción adquisitiva de dominio.
- Donación.
- Tránsito gratuita o onerosa

El impuesto a los espectáculos públicos este se rige por el cobro del 10% del total de las entradas vendidas indiferentemente de que espectáculo sea, y con una única excepción a los eventos deportivos de carácter meramente profesionales estos solo deben hacer el pago del 5% del valor total de entradas vendidas.

El impuesto a la utilidad se refiere a que grava el diez por ciento a las utilidades & plusvalía netamente por el traspaso de bienes inmuebles, el porcentaje puede variar o ser modificado por cada municipio mediante una ordenanza municipal.

El impuesto del 1.5 x Mil de los activos totales: este impuesto debe ser pagado por las personas que tengan una actividad económica y que dentro de sus obligaciones tributarias sean obligados a llevar contabilidad estas pueden ser personas de carácter natural, personas de carácter jurídicas, sociedades nacionales o internacionales domiciliadas en el Ecuador.

Organigrama de la Dirección Financiera de la Municipalidad del Cantón Montalvo.

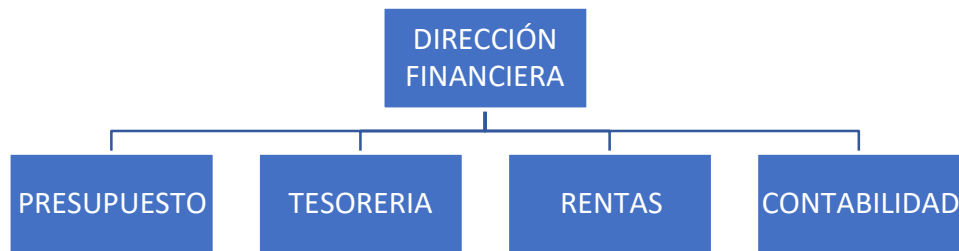

Fuente: Estructura orgánica del gobierno autónomo descentralizado del cantón Montalvo

De acuerdo al clasificador presupuestario de ingresos y gastos del sector público (FINANZAS, 2022) pone a conocimiento que es un ingreso corriente y el detalla de cada impuesto.

El clasificador presupuestario los codifica de la siguiente manera:

- 1 Ingresos corrientes
- 2 Ingresos de capital
- 3 Ingresos de financiamiento
- 5 Egresos corrientes
- 6 Egresos de Producción
- 7 Egresos de Inversión
- 8 Egresos de Capital
- 9 Aplicación del financiamiento

Dentro de las cuentas del clasificador presupuestario con codificación del ingreso corriente tenemos:

Con codificación 1.1.01 Sobre la renta, utilidades y ganancias de capital: A la renta global, a la utilidad por la venta de predios urbanos y plusvalía, a la utilidad por la venta de predios rurales, a los juegos de azar, a la renta de empresas petroleras, sobre las utilidades, a los ingresos gravados iguales o superiores a un millón de dólares, a la renta global por anticipado, a las rentas, utilidades y beneficios de capital, sobre la propiedad,

Con codificación 1.1.02 sobre la propiedad: a los predios urbanos, a los predios rurales, a la inscripción en el registro de la propiedad o en el registro mercantil, a las transferencia de dominio, de vehículos motorizados de transporte terrestre, de alcabalas, a los activos totales, de vehículos motorizados de transporte aéreo y acuático, etc.

El ingreso corriente está conformado por las recaudaciones de impuestos, la asignación del gobierno nacional, el financiamiento con terceros, la recuperación de cartera vencida y convenios con terceros estos pueden darse de manera regular o periódicamente.

Según (FINANZA.GOB.EC, 2023) el ingreso corriente también viene dados por el ingreso tributario y no tributario, de seguridad social y petroleros.

MARCO METODOLÓGICO

Para llevar a cabo el estudio de caso de la “Recaudación de impuestos y su efecto en el ingreso corriente periodo 2021 y 2022” se empleó el método inductivo e investigativo.

- Método inductivo

Se empleó este método para poder razonar por medio observación de las cédulas presupuestarias de ingresos de los años 2021 y 2022 obtenidas en el Gad Montalvo.

- Método investigativo

Se emplea este método para aplicar técnicas que me permitan obtener datos para su posterior análisis con el único objetivo de conocer la realidad de las cosas y para su mejor entendimiento.

RESULTADO

En el gobierno autónomo descentralizado del cantón Montalvo la unidad de tesorería es la encargada de la recaudación de impuestos y según la COOTAD el 100% de lo que se haya percibido por el cobro de impuestos será para la institución y este los gestionara de la manera más oportuna para llevar a cabo mejoras en los servicios básicos a los que tiene derecho cualquier habitante o la construcción de una obra en pro de la localidad.

En base a la información obtenida en la dirección financiera del Gobierno autónomo descentralizado del cantón Montalvo a continuación se presenta el detalle en dólares según su denominación y conforme a la cedula presupuestaria de ingresos 2021 y 2022.

Dichos ingresos están conformados por los ingresos propios de la recaudación de impuestos que son de gestión propia del Gad de Montalvo tales como: el cobro de los predios urbanos, predios rústicos, utilidad por la venta de predios urbanos, inscripción de compra venta, etc convenios con terceros, financiamiento con terceros, la recuperación de la cartera vencida y la asignación que reciben los Gads a nivel nacional.

A continuación, en la tabla 1 se presenta la cedula presupuestaria de ingresos del año 2021.

Tabla 1

Cedula presupuestaria de ingresos año 2021

DENOMINACION	RECAUDADO-AÑO	
	2021	
A La Utilidad Por La Venta De Predios Urbanos	\$	38.985,81
A Los Predios Urbanos Catastro 2021	\$	44.232,86
A Los Predios Rústicos 2021	\$	43.876,62
Inscripción De Compra Venta	\$	101.895,75

Inscripción De Particiones	\$	2.829,00
Inscripción De Donaciones	\$	4.084,60
Declaratoria De Propiedad Horizontal O Escritura De Aclaración Y Modificatoria	\$	2.780,85
Inscripción O Cancelación De Patrimonio Familiar, Testamentos Y Adjudicaciones Y Usufructos	\$	302,50
Inscripción De Ratificación, Rectificación Y Aclaración - Rescisión De Escritura	\$	1.538,65
Inscripción De Protocolizaciones De Sentencias	\$	2.068,05
Hipotecas Y Prohibiciones De Entidades Financieras Nacionales	\$	15.025,33
Inscripciones De Posesiones Efectivas	\$	5.622,50
Inscripción Embargos, Demandas Sentenc, Interdicc., Prohibic. Judic. De Enajenar Y Sus Cancelaciones	\$	482,50
Razones Que Certifiquen Incripciones En Los Índices Del Registro	\$	250,00
Certificaciones De Propiedad, Gravámenes Y Limitaciones De Dominio	\$	17.372,50
Inscripción De Cancelación De Hipotecas Y Prohibiciones Gravámenes Y Derechos Personales	\$	2.348,65
Otros No Especificados En La Enunciación De Certificaciones, Certificaciones Que No Tienen Bienes	\$	26.803,29
Aclaratorias De Escrituras	\$	220,00
Registro Mercantil	\$	831,00
De Vehículos Motorizados De Transporte Terrestre	\$	71,00
De Alcabalas	\$	107.683,01
A Los Activos Totales	\$	6.791,34
Patentes Comerciales, Industriales Y De Servicios	\$	30.917,07
Ocupación De Lugares Públicos	\$	7.044,71
Venta De Bases	\$	822,65
Levantamiento De Gravamen	\$	157,50
Restricción, Bloqueo O Desbloqueo Del Vehículo	\$	7,50
Cambio De Color	\$	1.009,50

Actualización De Clase Y/O Tipo De Vehículo	\$	210,00
Traspaso De Dominio Vehicular	\$	4.718,00
Tasa Anual De Matriculación De Vehículo	\$	53.057,28
Tasa Anual De Matriculación De Motos	\$	6.139,50
Permisos, Licencias Y Patentes	\$	3.019,35
Servicio De Faenado	\$	4.788,00
Recolección De Basura	\$	73.082,29
Aprobación De Planos E Inspección De Construcciones	\$	5.535,14
Conexión Y Reconexión Del Servicio De Alcantarillado Y Canalización	\$	2,00
Otras Tasas. - Servicios Administrativos	\$	171.516,99
Otras Tasas. - Especies Valoradas	\$	24.010,50
Otras Tasas- Otras Tasas	\$	20.466,74
Regalías Mineras	\$	4.052,64
Otras Contribuciones. - 10% Comisión Cuerpo De Bomberos	\$	2.655,96
Agua Potable	\$	29.757,82
Alcantarillado	\$	4.086,24
Terrenos. - Urbanos	\$	1.390,67
Tributaria	\$	42.879,17
Tributarias	\$	10,99
Del Gobierno Central - 30% Gasto Gasto Corriente Pge	\$	1.016.086,36
Devolución De Disponibilidades	\$	6.337,43
Otros No Especificados	\$	759,84
Terrenos - Cementerio General Años Anteriores	\$	1.399,68
Del Gobierno Central - 70% Gasto Gasto Inversión Pge	\$	2.064.710,54
Convenio Mies Cdi	\$	43.142,96
Convenio Mies Adulto Mayor Discapacidad	\$	47.922,43
Fondos Especiales Ame	\$	29.964,60
Financiamiento Compra De Recolector De Basura	\$	163.560,00
Recuperación De Cartera Vencida	\$	220.765,84
De Anticipos Por Devengar De Ejercicios Anteriores De Gobiernos Autónomos Descentralizados Y Empresas Públicas	\$	2.611,88
TOTAL	\$	4.514.695,58

Elaboración propia fuente: Cedula presupuestaria de ingresos año 2021 del Gad Municipal del cantón Montalvo.

A continuación, en la tabla 2 se presenta la cedula presupuestaria de ingresos del año 2022.

Tabla 2

Cedula presupuestaria de ingresos año 2022

DENOMINACION	RECAUDADO -AÑO 2022
A La Utilidad Por La Venta De Predios Urbanos	\$ 51.831,14
A Los Predios Urbanos Catastro 2022	\$ 46.731,70
A Los Predios Rústicos 2022	\$ 43.083,81
Inscripción De Compra Venta	\$ 92.564,87
Inscripción De Particiones	\$ 7.770,08
Inscripción De Donaciones	\$ 5.615,00
Declaratoria De Propiedad Horizontal O Escritura De Aclaración Y Modificatoria	\$ 1.080,00
Inscripción O Cancelación De Patrimonio Familiar, Testamentos Y Adjudicaciones Y Usufructos	\$ 250,00
Inscripción De Ratificación, Rectificación Y Aclaración - Rescisión De Escritura	\$ 1.295,00
Inscripción De Protocolizaciones De Sentencias	\$ 4.075,00
Hipotecas Y Prohibiciones De Entidades Financieras Nacionales	\$ 9.543,90
Inscripciones De Posesiones Efectivas	\$ 15.483,50
Inscripción Embargos, Demandas Sentenc, Interdicc., Prohibic. Judic. De Enajenar Y Sus Cancelaciones	\$ 400,00
Razones Que Certifiquen Incripciones En Los Índices Del Registro	\$ 416,00
Certificaciones De Propiedad, Gravámenes Y Limitaciones De Dominio	\$ 26.676,00

Inscripción De Cancelación De Hipotecas Y Prohibiciones	\$	10.951,03
Gravámenes Y Derechos Personales		
Otros No Especificados En La Enunciación De	\$	12.053,92
Certificaciones, Certificaciones Que No Tienen Bienes		
Aclaratorias De Escrituras	\$	190,00
Inscripciones De Protocolizaciones De La Subsecretaria De	\$	12,50
Tierras		
Protocolizaciones	\$	785,00
Registro Mercantil	\$	11.089,97
De Alcabalas	\$	58.203,34
A Los Activos Totales	\$	8.958,42
Patentes Comerciales, Industriales Y De Servicios	\$	33.250,07
Al Desposte De Ganado	\$	13.696,06
Ocupación De Lugares Públicos	\$	15.138,61
Ocupación De Lugares Públicos-Antenas	\$	315,39
Venta De Bases	\$	3.884,74
Levantamiento De Gravamen	\$	225,00
Restricción, Bloqueo O Desbloqueo Del Vehículo	\$	30,00
Cambio De Color	\$	957,50
Actualización De Clase Y/O Tipo De Vehículo	\$	325,00
Traspaso De Dominio Vehicular	\$	6.641,00
Tasa Anual De Matriculación De Vehículo	\$	74.620,50
Tasa Anual De Matriculación De Motos	\$	12.894,00
Inscripciones, Registros Y Matrículas	\$	5.223,00
Permisos, Licencias Y Patentes	\$	1.073,12
Recolección De Basura	\$	67.242,47
Aprobación De Planos E Inspección De Construcciones	\$	4.833,36
Conexión Y Reconexión Del Servicio De Alcantarillado Y	\$	14,00
Canalización		
Conexión Y Reconexión Del Servicio De Agua Potable	\$	347,00
Otras Tasas. - Servicios Administrativos	\$	205.160,40
Otras Tasas. - Especies Valoradas	\$	21.696,16
Otras Tasas- Otras Tasas	\$	15.462,78

Regalías Mineras	\$ 2.108,35
Otras Contribuciones. - 10% Comisión Cuerpo De Bomberos	\$ 2.219,30
Agua Potable	\$ 20.798,24
Alcantarillado	\$ 2.999,02
Terrenos. - Urbanos	\$ 8.968,11
Tributaria	\$ 37.895,66
Tributarias	\$ 52,77
Del Gobierno Central - 30% Gasto Gasto Corriente Pge	\$ 1.267.000,07
Devolución De Disponibilidades	\$ 531,58
Otros No Especificados	\$ 7.067,36
Terrenos - Urbanos	\$ 97,65
Del Gobierno Central - 70% Gasto Gasto Inversión Pge	\$ 2.611.470,59
Convenio Mies Cdi	\$ 61.479,81
Convenio Mies Discapacidad	\$ 36.305,36
Convenio Mies Adulto Mayor Discapacidad	\$ 12.376,84
Plan Maestro Aapp Y Aa Ss	\$ 88.634,90
Recuperación De Cartera Vencida	\$ 176.597,78
De Anticipos Por Devengar De Ejercicios Anteriores De Gobiernos Autónomos Descentralizados Y Empresas Públicas	\$ 357,00
TOTAL	\$5.229.050,73

Elaboración propia fuente: Cedula presupuestaria de ingresos año 2021 del Gad Municipal del cantón Montalvo.

A continuación, la siguiente figura muestra el resumen expresado en dólares por la recaudación propia, convenios con terceros, financiamiento con terceros, recuperación de la cartera vencida del gobierno autónomo descentralizado del cantón Montalvo de los años 2021 y 2022.

Figura 3

Recaudación propia, convenios, financiamiento y recuperación de la cartera vencida año 2021 y 2022

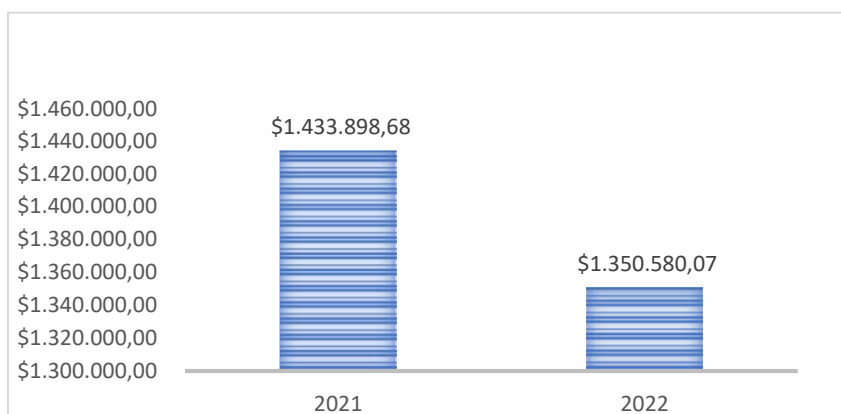

Fuente: Elaboración propia

El diagrama de barras muestra que, de la recaudación propia más convenios, financiamiento y recuperación de la cartera vencida del gobierno autónomo descentralizado del cantón Montalvo en el año 2021 su ingreso fue de \$1.433.898,68 y el año 2022 fue de \$1.350.580,07 generándose así una variación negativa de \$-83.318,61 en relación con el año anterior.

A continuación, la siguiente figura muestra de manera detalla los valores recaudados por cartera vencida por los años 2021 y 2022.

Figura 4

Recuperación de cartera vencida año 2021 y 2022.

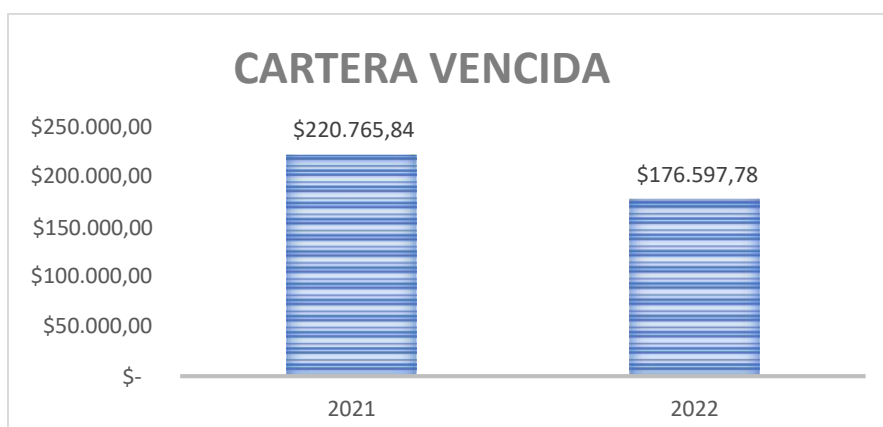

Fuente: Elaboración propia

El diagrama de barras muestra que de la recaudación por cartera vencida en el año 2021 fue de \$220.765,84 y en el año 2022 fue de \$176.597,78 generándose así una variación negativa de \$-44.168,06 en relación con el año anterior.

A continuación, la siguiente figura muestra el resumen expresado en dólares la asignación que recibió el Gad de Montalvo en el año 2021 y 2022 por parte de gobierno nacional.

Figura 5

Asignación 2021 y 2022



Fuente: Elaboración propia

El diagrama de barras muestra que la asignación al gobierno autónomo descentralizado del cantón Montalvo en el año 2021 fue de \$3.080.796,90 y el año 2022 fue de \$3.878.470,66 generándose así una variación positiva de \$797.673,76.

A continuación, la siguiente figura muestra el resumen expresado en dólares el ingreso corriente del Gad de Montalvo en el año 2021 y 2022.

Figura 6

Ingreso corriente 2021 - 2022

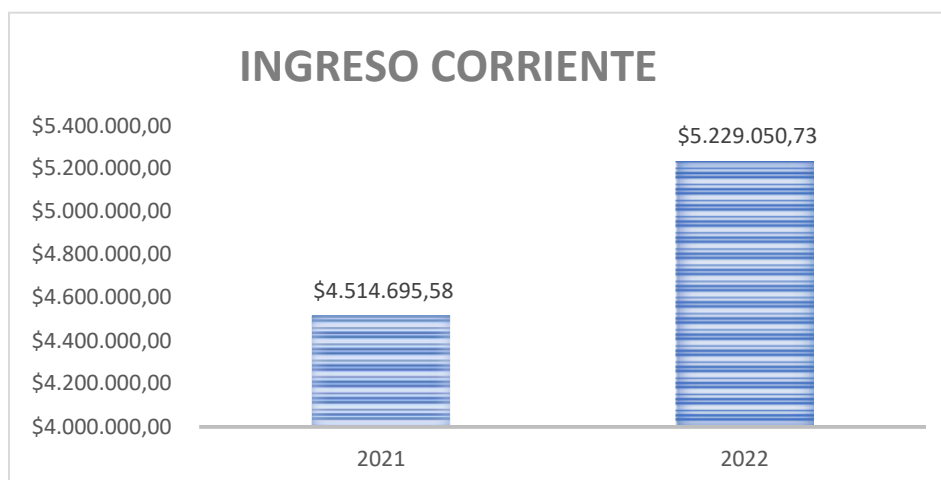

Fuente: Elaboración propia

El diagrama de barras muestra que el ingreso corriente del gobierno autónomo descentralizado del cantón Montalvo en el año 2021 fue de \$4.514.695,58 y en el año 2022 fue de \$5.229.050,73 generándose así una variación positiva de \$714.355,15.

DISCUSIÓN DE RESULTADOS

En base a el análisis resultante de comparar el periodo 2021 y 2022 del gobierno autónomo descentralizado del cantón Montalvo de la recaudación de impuestos más los convenios, la recuperación de la cartera vencida y de financiamiento sin considerar la asignación que recibe por parte del gobierno fue inferior al año anterior teniendo así una variación negativa de \$-83.318,61(Ochenta y tres mil trescientos dieciocho con 61/100 dólares americanos).

El Gad de Montalvo en base a la recaudación por cartera vencida en el año 2021 logro recaudar \$220.765,84 y en el año 2022 fue de \$ 176.597,78 generándose así una variación negativa de \$-44.168,06 en relación con el año anterior.

El Gad de Montalvo a pesar de tener una variación negativa en el año 2022 esta tiene un incremento considerable en su ingreso corriente de \$714.355,15 y esto se debe a que en el año 2021 su asignación por parte del gobierno fue de \$3.080.796,90 y en el 2022 fue de \$3.878.470,66 dejando así un saldo a favor de \$797.673,76.

CONCLUSIONES

El gobierno autónomo descentralizado del cantón Montalvo en la recaudación de impuestos más los convenios, la recuperación de la cartera vencida y de financiamiento sin considerar la asignación que recibe por parte del gobierno tuvo una variación de \$-83.318,61 considerando que este valor es la diferencia entre el año 2022 con el año 2021, tomando en cuenta los dos años hubo un déficit de -6,16% comparado del año anterior del Gobierno Descentralizado Autónomo del Cantón Montalvo.

En las cédulas presupuestarias se muestran valores entre el periodo 2021-2022 de cartera vencida que detallan la falta de cultura tributaria de parte de los contribuyentes y el Gobierno Autónomo Descentralizado del Cantón Montalvo, no presionan a la ciudadanía para cancelar los impuestos pendientes y esto hace que la cartera vencida se acumule, no incentiva a la sociedad a pagar sus tributos por el cual no cumplirá sus propuestas. En si el GAD al no recaudar los impuestos les impide que el gobierno pueda destinar los recursos suficientes para cubrir las necesidades de la sociedad.

El departamento de tesorería en dicho periodo no mantenía un control en la recaudación de impuestos, el departamento no contaba con personal capacitado con respecto a los métodos de gestión de cobro y no tenían mucho interés en la recaudación de impuestos formándose luego el problema de la cartera vencida en el año 2022 a comparación del año anterior.

RECOMENDACIONES

- Llevar a cabo una valoración por completo de los ingresos corrientes y determinar que estrategias pueden funcionar para que su ingreso anual tenga un aumento considerable.
- Se recomienda que el Gad de Montalvo necesita poner énfasis a la recaudación de impuestos por cartera vencida ya que este no ha tenido mejora entre el año 2021 y 2022.
- Se recomienda llevar a cabo un plan que incentive a los contribuyentes a que se acerquen a la municipalidad del cantón Montalvo a cancelar los impuestos anuales.

BIBLIOGRAFIA

ALCALDIA DE MONTALVO. (16 de 09 de 2023). *https://montalvo.gob.ec/menu-styles/ciudad/historia/origen-del-nombre-canton-montalvo*. Recuperado el 16 de 09 de 2023, de *https://montalvo.gob.ec/menu-styles/ciudad/historia/origen-del-nombre-canton-montalvo*: *https://montalvo.gob.ec/menu-styles/ciudad/historia/origen-del-nombre-canton-montalvo*

ARANDA CORAL, B. (01 de 01 de 2018). *repositorio.uladech.edu.pe*. Recuperado el 17 de 09 de 2023, de *repositorio.uladech.edu.pe*: *http://repositorio.uladech.edu.pe/bitstream/handle/20.500.13032/3447/GESTION_ADMINISTRATIVA_IMPUESTO_ARANDA_CORAL_ESTELISTA.pdf?sequence=4&isAllowed=y*

CESARE, D. (2016). *Sistemas del impuesto predial en América latina y el caribe*. Massachusetts: Lincoln Institute of Land Policy.

CHAVEZ SILVA , A. M. (01 de 01 de 2015). *repositorio.uta.edu.ec*. Recuperado el 17 de 09 de 2023, de *repositorio.uta.edu.ec*: *http://repositorio.uta.edu.ec/bitstream/123456789/20337/1/T3393M.pdf*

COOTAD. (01 de 01 de 2020). *CODIGO ORGANICO DE ORGANIZACION TERRITORIAL*. Recuperado el 14 de 09 de 2023, de *CODIGO ORGANICO DE ORGANIZACION TERRITORIAL*: *https://www.cpcs.gob.ec/wp-content/uploads/2020/01/cootad.pdf*

COPFP. (01 de 06 de 2023). *Código Orgánico De Planificación Y Finanzas Públicas*. Recuperado el 14 de 09 de 2023, de *Código Orgánico De Planificación Y Finanzas Públicas*: *http://www.geograficomilitar.gob.ec/*

FINANZA.GOB.EC. (17 de 09 de 2023). *finanzas.gob.ec*. Recuperado el 07 de 09 de 2023, de finanzas.gob.ec: <https://www.finanzas.gob.ec/ingresos-corrientes/>

FINANZAS, M. D. (01 de 09 de 2022). *finanzas.gob.ec*. Recuperado el 17 de 09 de 2023, de finanzas.gob.ec: https://www.finanzas.gob.ec/wp-content/uploads/downloads/2022/09/Clasificador-Presupuestario-al-01_sept_2022-vf-1.pdf

GITMAN, L. (2012). *Principios de administracion financiera*. México: PEARSON EDUCACIÓN.

ROCAFUERTE GONZALES, J. (2018). La conciencia tributaria en el proceso de recaudación de impuestos en Santa Elena. *Clío América*, 24.

ANEXOS



GOBIERNO AUTONOMO DESCENTRALIZADO MUNICIPAL DE MONTALVO

SIG-AME

CEDULA PRESUPUESTARIA DE INGRESOS

Página 1 de 8

Desde: 1/1/2021

Hasta: 31/12/2021

Tipo de Presupuesto: 6 Institución: 998 Unidad Ejecutora: 0464

PARTIDA	DENOMINACION	Asignación Inicial	Reformas	Codificado	Devengado	Recaudado	Saldo por Devengar
1.1.01.02.01	A La Utilidad Por La Venta De Predios Urbanos	18.242,12	0,00	18.242,12	38.985,81	38.985,81	-22.743,99
1.1.02.01.01	A Los Predios Urbanos Catastro 2021	50.000,00	0,00	50.000,00	81.640,10	44.232,88	-31.640,10
1.1.02.01.02	A Los Predios Urbanos	0,00	0,00	0,00	0,00	0,00	0,00
1.1.02.02.01	A Los Predios Rústicos 2021	100.000,00	0,00	100.000,00	106.585,39	43.876,62	-6.585,39
1.1.02.02.02	A Los Predios Rústicos	0,00	0,00	0,00	0,00	0,00	0,00
1.1.02.03.01	A La Inscripción En El Registro De La Propiedad O En El Registro Mercantil	0,00	0,00	0,00	0,00	0,00	0,00
1.1.02.03.02	Inscripción De Compra Venta	42.151,10	0,00	42.151,10	101.895,75	101.895,75	-59.744,65
1.1.02.03.03	Inscripción De Particiones	923,33	0,00	923,33	2.829,00	2.829,00	-1.905,67
1.1.02.03.04	Inscripción De Donaciones	3.110,40	0,00	3.110,40	4.084,60	4.084,60	-974,20
1.1.02.03.05	Declaratoria De Propiedad Horizontal O Escritura De Acalración Y Modificatoria	321,33	0,00	321,33	2.780,85	2.780,85	-2.459,52
1.1.02.03.06	Inscripción O Cancelación De Patrimonio Familiar, Testamentos Y Adjudicaciones Y Usufructos	783,87	0,00	783,87	302,50	302,50	481,37
1.1.02.03.07	Inscripción De Ratificación, Rectificación Y Aclaración - Rescisión De Escritura	2.637,40	0,00	2.637,40	1.538,65	1.538,65	1.098,75
1.1.02.03.08	Inscripción De Protocolizaciones De Sentencias	566,00	0,00	566,00	2.068,05	2.068,05	-1.502,05
1.1.02.03.09	Hipotecas Y Prohibiciones De Constituidas A Favor Del Bienes, Bev	0,00	0,00	0,00	0,00	0,00	0,00
1.1.02.03.10	Hipotecas Y Prohibiciones De Entidades Financieras Nacionales	6.076,67	0,00	6.076,67	15.025,33	15.025,33	-8.948,66

14/9/2023

10:49:28

Ruc No :
1260000490001

Dirección :
AV. ANTONIA DE LA BASTIDA ENTRE 25 DE ABRIL Y 10

Teléfono :
052953490

Correo Electrónico
financiero@montalvo.gob.ec

Ciudad
MONTALVO, CAB



GOBIERNO AUTONOMO DESCENTRALIZADO MUNICIPAL DE MONTALVO



SIG-AME

CEDULA PRESUPUESTARIA DE INGRESOS

Desde: 1/1/2021

Hasta: 31/12/2021

Página 2 de 8

Tipo de Presupuesto : s Institución : 99g Unidad Ejecutora : 04B4

PARTIDA	DENOMINACION	Asignación Inicial	Reformas	Codificado	Devengado	Recaudado	Saldo por Devengar
1.1.02.03.11	Inscripciones De Posiciones Efectivas	3.294,67	0,00	3.294,67	5.622,50	5.622,50	-2.327,83
1.1.02.03.12	Inscripción Embargos, Demandas Sentenc, Interdic., Prohibic	1.396,67	0,00	1.396,67	482,50	482,50	914,17
1.1.02.03.15	Inscripción De Cancelación De Hipotecas Y Prohibiciones Gravámenes Y Derechos Personales	3.046,00	0,00	3.046,00	2.348,65	2.348,65	697,35
1.1.02.03.16	Certificado De Historia De Dominio		0,00	40,00	0,00	0,00	40,00
1.1.02.03.18	Aclaratorias De Escrituras	0,00	0,00	140,00	220,00	220,00	-80,00
1.1.02.03.19	Declaratoria De Utilidad Pública	0,00	9,90	0,00	0,00	0,00	0,00
1.1.02.03.20	Inscripciones De Protocolizaciones De La Subsecretaría De Protocolizaciones	60,00	9,90	60,09	0,00	0,00	60,00
1.1.02.03.22	Registro Mercantil	1.000,00	0,00	1.001,00	0,00	831,00	169,00
1.1.02.05.01	De Vehículos Motorizados De Transporte Terrestre	4.758,67	0,00	4.758,67	0,00	0,00	4.758,67
1.1.02.06.01	De Alcabalas	35.608,76	0,00	35.608,76	107.683,01	107.683,01	-72.074,25

14/9/2023

10:51:2A

Ruc No :
128000490001

Dirección :
AV. ANTONIA DE LA BASTIDA ENTRE 25 DE ABRIL Y 10

Teléfono :
052953490

correo electrónico:
financiers@montalvo.gub.cr

Ciudad:
MONTALVO, CAB



GOBIERNO AUTONOMO DESCENTRALIZADO MUNICIPAL DE MONTALVO

CEDULA PRESUPUESTARIA DE INGRESOS

Desde: 1/1/2021

Hasta: 31/12/2021

SIG-AME

Página 3 de 8

Tipo de Presupuesto: 6 Institución: 998 Unidad Ejecutora: 0494

PARTIDA	DENOMINACION	Inicial	Reformas	ccdmca00	Devengado	Raudado	Saldo por Devengar
1.1.M.07.41	A Los Activos Totales	30.571,74	0,00	30.571,74	12.063,23	6.791,34	18.508,51
1.1.07.04.01	Ingresos Comerciales, Industriales Y De Servicios	50.000,00	0,00	50.000,00	40.768,98	30.917,07	9.231,02
1.3.01.03.01	Ocupación De Lugares Públicos	13.525,33	0,00	13.525,33	7.044,71	7.044,71	6.480,62
		500,00				822,65	
				322,67			

14/9/2023

40:54:28

1260000490001

AV. ANTONJA DE LA BASTIDA ENTRE 25 DG ABRIL Y 10 9* 90

financiero@montalvo.gob.ec

MONTALVO, CAB



GOBIERNO AUTONOMO DESCENTRALIZADO MUNICIPAL DE MONTALVO

SIG-AME

CEDULA PREsupuEsTARIA DE INGRESOS

teí•a* a s

Desdo: 1/1/2021

Heata ; 31/12/2021

J9po0oPe+ueueste	6	Instfición ! 896	Unidad Elecclera	0484
------------------	---	------------------	------------------	------

PARTIDA	DENOMINACION	Asignación Inicial	Reformas	Codificado	Oevengado	Recaudado	Saldo por Devengar
1.3.01.09.09	Actualizacion De Clase Y/O Tipo De Vehiculo	0.00	0.00	50,00	200,00	210,00	-160,00
1.3.01.09.12	Tasa Anual De Matricuación De Motos	4.712,00	0.00	4.712,00	6.164,50	8.139,50	-1.452,50
	Tasa Anual De Transporte Comercial Nuevo	50,00		50,00	65,00	0,00	-16,00
1.3.01.09.15	Control De Alimentos Y De Establecimientos Comerciales E Industriales	4.000,00	0,00	4.000,00	0,00	0,00	4.000,00
1.3.01.10.02	Control De Alimentos Y De Establecimientos Comerciales E	0,00	0,00	0,00	0,00	0,00	0,00
1.3.01.12.01	Permisos, Licencias Y Patentes	100,00	0,00	100,00	3.019,35	3.019,35	-2.919,35
001	Servicio De Faenado		9,00			4.788,00	
1.3.01.16.01	Recolección De Basura	175.301,72	0,00	175.301,72	134.050,29	73.082,29	41.251,43
1.9.0.1b'.01	Atención De Pesas Y Medidas	1.000,00	0,00	1.000,00	0,00	0,00	

14/9/2023

10:51:28

Ruc No :
1260000490001

Dirección :
y. g\$: JSA5TJDA ENTRE 26 DE ABRIL Y 10

Teléfono :
052953490

Correo Electrónico
financiero@montalvo.gob.ec

Ciudad
MONTALVO, CAB



GOBIERNO AUTONOMO DESCENTRALIZADO MUNICIPAL DE MONTALVO

SIG-AME

CEDULA PRESUPUESTARIA DE INGRESOS

As...e

Desde: 1/1/2021

Hasta: 31/12/2021

Tipo de Presupuesto: 6	Institución: 998	Unidad Ejecutiva: ps64
------------------------	------------------	------------------------

PARTIDA	DENOMINACION	Asignación Iniciada	Reformas	Codificado	Devengado	fecha caducidad	Saldo por Devengar
1.3.01.20.01	Conexión Y Reconexión Del Servicio De Alcantarillado Y	1.990,00	0,00	1.000,00	2,00	2,00	888,00
1.3.01.21.01	Conexión Y Reconexión Del Servicio De Agua Potable	1.800,00	0,00	1.000,00	0,00	0,00	1.000,00
1.3.01.99.02	Otras Tasas.- Servicios Administrativos	221.555,28	0,00	221.555,28	259.081,89	171.516,99	-37.516,61
1.3.01.99.02	Otras Tasas.- Especies Valoradas	54.999,41	0,00	54.999,41	24.010,50	24.010,50	30.988,91
1.3.01.99.03	Otras Tasas.- Otras Tasas	55.650,21	0,00	55.650,21	24.475,00	20.000,00	31.210,46
1.3.03.08.01	Regalías Mineras	10.000,00	0,00	10.000,00	10.000,00	4.052,64	5.947,36
1.3.03.08.01	Otras Contribuciones.- 10% Comisión Cuerpo De Bomberos	1.379,33	0,00	1.379,33	2.655,96	2.655,96	-1.276,63
1.4.03.01.01	Agua Potable	147.607,67	0,00	147.607,67	43.012,50	29.757,82	104.595,37
1.4.03.03.01	Alcantarillado	15.000,00	0,00	15.000,00	5.863,75	5.863,75	9.136,25
1.7.01.16.01	Intereses Por Convenio De Pago	1.000,00	0,00	1.000,00	9,00	0,00	1.991,00
1.7.02.02.01	Edificios, Locales Y Residencias	27.000,00	0,00	27.000,00	0,00	0,00	27.000,00
1.7.02.02.02	Bovedas Cementerio	9,00	0,00	9,00	0,00	0,00	9,00

puc No :
126000490001

Dirección :
AV. YONM DE M BASTIDA ENTRE 26 DE ABRIL Y 10 DE MAYO 062953490

062953490

Correo Electrónico:
financiero@montalvo.gob.ec

Ciudad:
MONTALVO, CA8



GOBIERNO AUTONOMO DESCENTRALIZADO MUNICIPAL DE MONTALVO

CEDULA PRESUPUESTARIA DE INGRESOS

Desde: 1/1/2021

Hasta: 31/12/2021

SIG-AME

Página 6 de 8

Tipo de Presupuesto: 6 Institución: 998 Unidad Ejecutora: 0464

PARTIDA	DENOMINACION	Asignación Inicial	Reformas	Codificado	Devengado	Recaudado	Saldo por Devengar
1.7.03.01.01	Tributaria	41.650,81	0,00	41.650,81	42.879,17	42.879,17	-1.228,36
1.7.04.01.01	Tributarias	547,09	0,00	547,09	10,99	10,99	536,10
1.7.04.01.02	Infracción A Ordenanzas Municipales	1.000,00	0,00	1.000,00	0,00	0,00	1.000,00
1.8.01.01.01	Del Gobierno Central - 30% Gasto Gasto Corriente Pge	953.329,62	0,00	953.329,62	1.097.212,79	1.016.086,36	-143.882,97
1.8.06.01.01	De Compensaciones A Gobiernos Autónomos Descentralizados Municipales Por Leyes Y Decretos	0,00	0,00	0,00	0,00	0,00	0,00
1.9.04.07.01	Devolución De Disponibilidades	1.500,00	0,00	1.500,00	6.337,43	6.337,43	-4.837,43
1.9.04.99.01	Otros No Especificados	1.096,92	0,00	1.096,92	759,84	759,84	337,08
2.4.02.01.01	Terrenos - Urbanos	1.000,00	0,00	1.000,00	0,00	0,00	1.000,00
2.4.02.01.02	Terrenos - Cementerio General Años Anteriores	57.910,64	0,00	57.910,64	1.399,68	1.399,68	56.510,96
2.4.02.01.03	Bóvedas Cementerio General Proyecto 2021	48.000,00	0,00	48.000,00	0,00	0,00	48.000,00
2.8.01.01.04	Del Gobierno Central - 70% Gasto Gasto Inversión Pge	2.224.436,25	0,00	2.224.436,25	2.254.005,53	2.064.710,54	-29.569,28
2.8.01.01.05	Iva En Compras - Devoluciones	0,00	0,00	0,00	0,00	0,00	0,00
2.8.01.08.01	Convenio Mies Cdi	45.220,02	0,00	45.220,02	43.142,96	43.142,96	2.077,06
2.8.01.08.02	Convenio Mies Discapacidad	59.319,58	0,00	59.319,58	0,00	0,00	59.319,58
2.8.01.08.03	Convenio Mies Adulto Mayor Discapacidad	31.163,27	0,00	31.163,27	47.922,43	47.922,43	-16.759,16

14/9/2023

10:49:44

Rue Mo:
1260000490001

OireccJ*6n:
v. x Touix De Lx assnox anræe z5 oExe/uc Y a oszesuso

Teléfono:

Cprvo Electrónlég
finonc fsr0 monRl*A9Ob'ec

Ciudad
MONTALVO, CAB



GOBIERNO AUTONOMO DESCENTRALIZADO MUNICIPAL DE MONTALVO

SIG-AME

CEDULA PRESUPUESTARIA DE INGRESOS

Página 7 de 8

Desde: 1/1/202a

Hasta: 31/12/2021

Tipo de Presupuesto: 6 Institución: 87888 Unidad Ejecutora: 0464

PARTIDA	DESCRIPCIÓN	Asignación Inicial	Reformas	Codificado	Devengado	Recaudado	Saldo por Devengar
2.8.00.01.01	De Compensaciones A Gobiernos Autónomos	0,00	0,00	0,00	0,00	0,00	0,00
2.8.10.02.01	Del Presupuesto General De Estado A Gobiernos Autónomos	0,00	1,00	1,00	15.985,07	0,00	-15.984,07
2.8.10.03.02.001	staves: oGe^emio*iEmaooAcobe Akmemos	0,00	0,00	0,00	0,00	0,00	0,00
3.6.02.01.03	Financiamiento Comora De Recolector De Basura	172.285,00	0,00	172.285,00	215.245,50	183.560,00	-42.960,50
8.G.gZ.Q1.04	Financiamiento-Fortalecimiento Institucional	115.699,29	0,00	115.609,29	900	0,00	115.609,29
3.7.01.02.01	De Fondos De Autogestión	25.000,00	0,00	25.000,00	0,00	0,00	0,00
		34.000,90	0,00	34.000,00	0,00	0,00	34.000,00
32.0to*oa	De Convenios Mes	0,00	0,00	0,00	0,00	0,00	0,00
3.8.01.01.01.001	Diferencia De Asignaciones 2020	300000,00	0,00	300.000,00	0,00	0,00	0,00
3.8.01.01.01.002	Saldo Bde Parque Lineal	19.809,70	0,00	19.809,70	0,00	0,00	19.809,70

126000490001

AV. AST DNIA DE LA BASTIDA ENTRE 26 OE ABRIL Y 10 OS2953gBII

financiero@montalvo.gob.ec

MONTALVO, CAB



GOBIERNO AUTONOMO DESCENTRALIZADO MUNICIPAL DE MONTALVO

CEDULA Pft ESUPUESTARIA DE INGRESOS

SIG-AME

Página 8 de 8

Desde 1/J/2021 Hasta : 31/12/2021

Tipo de Presupuesto : 6 Institución : 998 Unidad Ejecutora : 0464

PARTIDA	DENOMINACION	Asignación Inicial	Reformas	Codificado	Devengado	Recaudado	Saldo por Devengar
3.8.01.01.03.001	Reintegro De Iva Años Anteriores	32.270,71	0,00	32.270,71	0,00	0,00	32.270,71
3.8.01.01.03.002	Reintegro De Iva 2020	0,00	0,00	0,00	0,00	0,00	0,00
3.8.01.01.04	Recuperación De Cartera Vencida	244.468,04	0,00	244.468,04	220.765,84	220.765,84	23.702,20
3.8.01.07.01	De Anticipos Por Devengar De Ejercicios Anteriores De Gobiernos Autónomos Descentralizados Y Empresas	20.000,00	0,00	20.000,00	0,00	0,00	20.000,00
3.8.01.08.01	De Anticipos Por Devengar De Ejercicios Anteriores De Gobiernos Autónomos Descentralizados Y Empresas Públicas	20.000,00	0,00	20.000,00	2.611,88	2.611,88	17.388,12
TOTALES,		526.738,75	29.965,60	598.140,85	5.137.041,17	4.514.695,58	771.099,68
TOTAL ACUMULADO :		5.878.175,25	29.965,60	5.808.140,85	5.137.041,17	4.514.695,58	771.099,68

MÁXIMA AUTORIDAD

JEFE(A) FINANCIERO(A)

JEFE(A) DE CONTABILIDAD



14/9/2023

10:49:37

1260000490001

AV. ANTOIGIA DE Ea4 BA6TIDA MTR E 25 OE ^B IL Y f 9 052953490

Correo Electrónico Nuanclerc@rno^!..e..

MONTALVO, CAB



GOBIERNO AUTONOMO DESCENTRALIZADO MUNICIPAL DE MONTALVO

CEDULA PResUPueSTARIA DE INGRESOS

Deede: 1/1/2022

Hasta : 1/ 2/2022

SIG-AME

Página 1 de 8

Tipo de Presupuesto : 6 Institución : 998 Unidad Ejecutora : 0464

PARTIDA	DENOMINACION	Asignación Inicial	Reformas	Codificado	Devengado	Recaudado	Saldo por Devengar
1.1.01.02.01	A La Utilidad Por La Venta De Predios Urbanos	16.242,12	0,00	16.242,12	51.831,14	51.831,14	-35.589,02
1.1.02.01.01	A Los Predios Urbanos Catastro 2022	81.648,25	0,00	81.648,25	85.566,76	46.731,70	-3.918,51
1.1.02.01.02	A Los Predios Urbanos	0,00	0,00	0,00	0,00	0,00	0,00
1.1.02.02.01	A Los Predios Rústicos 2022	106.592,89	0,00	106.592,89	111.180,16	43.083,81	-4.587,27
1.1.02.02.02	A Los Predios Rústicos	0,00	0,00	0,00	0,00	0,00	0,00
1.1.02.03.01	A La Inscripción En El Registro De La Propiedad O En El Registro Mercantil	0,00	0,00	0,00	0,00	0,00	0,00
1.1.02.03.02	Inscripción De Compra Venta	42.151,10	0,00	42.151,10	92.564,87	92.564,87	-50.413,77
1.1.02.03.03	Inscripción De Particiones	923,33	0,00	923,33	7.770,08	7.770,08	-6.846,75
1.1.02.03.04	Inscripción De Donaciones	3.110,40	0,00	3.110,40	5.615,00	5.615,00	-2.504,60
1.1.02.03.05	Declaratoria De Propiedad Horizontal O Escritura De Aclaración Y Modificatoria	321,33	0,00	321,33	1.080,00	1.080,00	-758,67
1.1.02.03.06	Inscripción O Cancelación De Patrimonio Familiar, Testamentos Y Adjudicaciones Y Usufructos	783,87	0,00	783,87	250,00	250,00	533,87
1.1.02.03.07	Inscripción De Ratificación, Rectificación Y Aclaración - Rescisión De Escritura	2.637,40	0,00	2.637,40	1.295,00	1.295,00	1.342,40
1.1.02.03.08	Inscripción De Protocolizaciones De Sentencias	566,00	0,00	566,00	4.075,00	4.075,00	-3.509,00
1.1.02.03.09	Hipotecas Y Prohibiciones De Constituidas A Favor Del Bless, Bev	0,00	0,00	0,00	0,00	0,00	0,00
1.1.02.03.10	Hipotecas Y Prohibiciones De Entidades Financieras Nacionales	6.076,67	0,00	6.076,67	9.543,90	9.543,90	-3.467,23

14/9/2023

10:45:30

Ruc No :
126000490001

Dirección :
AV. ANTONIA DE LA BASTIDA ENTRE 25 DE ABRIL Y 10

Teléfono :
052953490

Correo Electrónico
financiero@montalvo.gob.ec

Ciudad
MONTALVO, CAB



GOBIERNO AUTONOMO DESCENTRALIZADO MUNICIPAL DE MONTALVO

SIG-AME

CEDULA PRESUPUESTARIA DE INGRESOS

figina 2 de 8

@/Gde. 1/1/202}

Has1a : 31/12/2022

?podePesupoesto: 6 Institución: 998 Unidad Ejecutora: 0464

PART\DC	OEN9MINACION	Asignación Inicial	Reformas	Codificado	Devengado	Recaudado	Saldo por Devengar
1.1.02.03.11	Inscripciones De Posesiones Efectivas	3.294,67	0,00	3.294,67	15.463,5€	is <ZS.SU	-12.166,63
1.1.02.03.12	Inscripción Embargos, Demandas Sentenc, Interdicc., Prohibic Judic. De Enajenar Y Sus Cancelaciones	1.396,67	0,00	1.396,67	#00.00	400,00	996,67
1.1.02.03.14	Certificaciones De Propiedad, Gravámenes Y Limitaciones De	93,33	0,00	93,33	26.676,00	26.676,00	-za sawey
1.1.02.03.15	Inscripción De Cancelación De Hipotecas Y Prohibiciones Gravámenes Y Derechos Personales	2.040,00	0,00	3.046,00	10.951,03	10.951,03	-> sae.oz
1.1.02.03.16	Certificado De Historia De Dominio	40,00	0,00	39,0a	0,00	0,00	ao,00
1.1.02.03.17	Otros No Especificados En La Enunciación De	41.511,29	0,00	41.511,29	12.053,92	12.053,92	29.457,37
1.1.02.03.20	Inscripciones De Protocolizaciones De La Subsecretaria De	00,00	0,00	e0,00	250	12,50	47,50
1.1.02.03.22	Registro Mercantil	1.000,00	0,00	1000,00	t.aa9.sT	11.089,97	-10.089,97
1.1.02.05.01	De Vehiculos Motorizados De Transporte Terrestre	4.758,07	0,00	4.758,07	0,00	0,00	4.758,07
1.1.02.06.0^	De Alcabalas	35.608,70	0,00	35.608,70	se aee,so	58.203,34	*z2.8ao,y*

14/9/2023

10:45:34

Ruc No :
126000490001

AV. ANTONIA DE LA BASTIDA ENTRE 25 DE ABRIL Y 10 052953490

financiero@montalvo.gob.ec

MONTALVO, CAB



CEDULA PRESUPUESTARIA DE INGRESOS

Desde: 1/1/2022 Hasta: 31/12/2022

Tipo de Presupuesto: 6	Institución: 998	Unidad Ejecutora: 0464
------------------------	------------------	------------------------

PARTIDA	DENOMINACION	Asignación Inicial	Reformas	Codificado	Devengado	Recaudado	Saldo por
				1.000,00			
1.3.01.03.01	Ocupación De Lugares Públicos	18.625,33	0,00	13.525,33	15.138,61	15.138,61	-1.613,28
					315,39	315,39	
		50,00	0,00	50,00	0,00	0,00	50,00
				460,00			

14/9/2023

1260000490001

cv.xuTouuoex Lx axs=os Extes 9sDexex«iuv to aazsss«ao

financiero@montalvo.gob.ec

MONTALVO, CAB



GOBIERNO AUTONOMO DESCENTRALIZADO MUNICIPAL DE MONTALVO

SIG-AME

CEDULA PRESUPUESTARIA DE INGRESOS

Página 4 de 8

Desde: 1/1/2022

Hest: 31/12/2022

Tipo de Presupuesto : 6 Institución : 998 Unidad Ejecutora : 0464

PARTIDA	DENOMINACION	Asignación Inicial	Reformas	Codificado	Devengado	Recaudado	Saldo por Devengar
1.3.01.09.09	Actualizacion De Clase Y/O Tipo De Vehiculo	50,00	0,00	50,00	325,00	325,00	-275,00
1.3.01.09.10	Traspaso De Dominio Vehicular	4.720,67	0,00	4.720,67	6.648,00	6.641,00	-1.927,33
1.3.01.09.11	Tasa Anual De Matricuación De Vehiculo	50.000,00	0,00	50.000,00	74.656,50	74.620,50	-24.656,50
1.3.01.09.12	Tasa Anual De Matricuación De Motos	4.712,00	0,00	4.712,00	12.844,00	12.894,00	-8.132,00
1.3.01.09.13	Tasa Anual De Transporte Público Nuevo	50,00	0,00	50,00	7,00	0,00	43,00
1.3.01.09.14	Tasa Anual De Transporte Comercial Nuevo	50,00	0,00	50,00	0,00	0,00	50,00
1.3.01.09.15	Control De Alimentos Y De Establecimientos Comerciales E Industriales	4.000,00	0,00	4.000,00	0,00	0,00	4.000,00
1.3.01.10.01	Control Y Vigilancia Municipal	0,00	0,00	0,00	0,00	0,00	0,00
1.3.01.10.02	Control De Alimentos Y De Establecimientos Comerciales E Industriales	0,00	0,00	0,00	0,00	0,00	0,00
1.3.01.11.01	Inscripciones, Registros Y Matriculas	50,00	0,00	50,00	5.223,00	5.223,00	-5.173,00
1.3.01.12.01	Permisos, Licencias Y Patentes	100,00	0,00	100,00	1.073,12	1.073,12	-973,12
1.3.01.14.01.001	Servicio De Faenado	15.336,00	0,00	15.336,00	0,00	0,00	15.336,00
1.3.01.16.01	Recolección De Basura	175.301,72	0,00	175.301,72	138.710,17	67.242,47	36.591,55
1.3.01.17.01	Afinción De Pesas Y Medidas	1.000,00	0,00	1.000,00	0,00	0,00	1.000,00
1.3.01.18.01	Aprobación De Planos E Inspección De Construcciones	7.760,29	0,00	7.760,29	4.833,36	4.833,36	-2.926,93

14/9/2023

10:47:10

Ruc No :
1260000490001

Dirección :
AV. ANTONIA DE LA BASTIDA ENTRE 25 DE ABRIL Y 10

Teléfono :
052953490

Correo Electrónico
financiero@montalvo.gob.ec

Ciudad
MONTALVO, CAB



GOBIERNO AUTÓNOMO DESCENTRALIZADO MUNICIPAL DE MONTALVO

RESUMEN DE INGRESOS

Desde: 01/01/2022 hasta: 31/12/2022

Tipo de Presupuesto: 6	Institución: 998	Unidad Ejecutora: 046c
------------------------	------------------	------------------------

PARTIDA	DENOMINACION	Asignación Inicial	Reformas	Codificado	Pevengado	Recaudado	Saldo por Devengar
	Convenio Mies Adulto Mayor Discapacidad			31.163,27	12.376,84		
	Fondos Especiales Bde Patrimonio		32.975,00		0,00		32.975,00
2.8.06.01.01	De Compensaciones A Gobiernos Autónomos	2.227.397,33	0,00	2.227.397,33	0,00		
2e.iQu8e2.o0r	Del Presupuesto General Del Estado A Gobiernos Autónomos Descentralizados Municipales	0,00	0,00				
3.6.02.01.01.001	Credito Catastro 45209	0,00	0,00				
36M.otol:n0	Credito Bde Maquinaria Por Año 2022	0,00	1.618.818,00	1			
3.6.02.01.03	Financiamiento Compra De Recolector De Basura	0,00	0,20	9,90	0,00		
	Financiamiento-Fortalecimiento Institucional		0,00				
	De Donaciones	34.000,00	0,00	34.000,00	0,00		
3.8.01.01.01.001	Dife	265.166,35	0,00	265.166,35	0,00	0,00	265,1

04/9/2023

TOT: 7:11

Ruc No :
1260004900g Y

Dirección :
AV. ANTONIA DE LA BASTIDA ENTRE 25 DE ABRIL Y 10

Teléfono :
052953490

Correo Electrónico:
financiero@montalvo

ciuan



GOBIERNO AUTONOMO DESCENTRALIZADO MUNICIPAL DE MONTALVO

CEDULA PRESUPUESTARIA DE INGRESOS

Desde: 1/1/2022 Hasta: 31/12/2022

SIG-AME

Página 8 de 8

Tipo de Presupuesto : 6 Institución : 998 Unidad Ejecutora : 0464

PARTIDA	DENOMINACION	Asignación Inicial	Reformas	Codificado	Devengado	Recaudado	Saldo por Devengar
3.8.01.01.01.002	Saldo Bde Parque Lineal	0,00	0,00	0,00	0,00	0,00	0,00
3.8.01.01.03.001	Reintegro De Iva Años Anteriores	74.174,49	0,00	74.174,49	0,00	0,00	74.174,49
3.8.01.01.03.002	Reintegro De Iva 2020	0,00	0,00	0,00	0,00	0,00	0,00
3.8.01.01.04	Recuperación De Cartera Vencida	708.405,49	0,00	708.405,49	176.599,94	176.597,78	531.805,55
3.8.01.07.01	De Anticipos Por Devengar De Ejercicios Anteriores De Gobiernos Autónomos Descentralizados Y Empresas	0,00	0,00	0,00	0,00	0,00	0,00
3.8.01.08.01	De Anticipos Por Devengar De Ejercicios Anteriores De Gobiernos Autónomos Descentralizados Y Empresas Publicas	0,00	0,00	0,00	357,00	357,00	-357,00
TOTALES :		6.410.962,76	2.061.879,29	8.472.841,05	5.653.179,97	5.229.050,73	2.819.661,08
TOTAL AMMULA0@ :		6'11g.S6Z,76	Z.06\676,29	8.472.841,05	5.653.179,97	5.229.050,73	2.819.661,08

MÁXIMA AUTORIDAD

DIRECTOR(x) FINANCIERO(A)
JEFE(A) FINANCIERO(A)

JEFE(A) DE CONTABILIDAD



1260000490007

AV. ANTONIA DE LA BASTIDA ENTRE 25 DE ABRIL Y 10 057051400

financiero@montalvo.gob.ec

MONTALVO, CAB