



UNIVERSIDAD TÉCNICA DE BABAHOYO
FACULTAD DE CIENCIAS JURIDICAS, SOCIALES Y DE LA
EDUCACION
CARRERA HOTELERIA Y TURISMO
PRESENCIAL



DOCUMENTO PROBATORIO (DIMENSIÓN ESCRITA) DEL
EXAMEN COMPLEXIVO DE GRADO
PREVIO A LA OBTENCIÓN DEL TÍTULO DE LICENCIADO EN
HOTELERIA Y TURISMO

TEMA

IDENTIFICACIÓN Y CLASIFICACIÓN DE LOS RECURSOS
TURISTICOS EN LA PARROQUIA DE LOS ANGELES DEL CANTÓN
VENTANAS 2022

AUTOR:

JEFFERSON RICARDO ROCA ANDALUZ

TUTORA:

MSC. ALEXANDRA NAVARRETE TORRES

ECUADOR –QUEVEDO –LOS RIOS

2022



UNIVERSIDAD TÉCNICA DE BABAHOYO
FACULTAD DE CIENCIAS JURIDICAS, SOCIALES Y DE LA
EDUCACION
CARRERA HOTELERIA Y TURISMO
PRESENCIAL



RESUMEN

El presente documento de investigación se realizó en la parroquia Los Ángeles del cantón Ventanas. El objetivo fue identificar los recursos naturales y analizar un inventario de los lugares turísticos de la parroquia los Ángeles. La metodología utilizada para el levantamiento de la información fue a través de visitas a los lugares y turísticos y la observación y de esta manera dar a conocer a los turistas local e internacional. Los principales resultados encontrados fueron sitios turísticos como Rio Simbe, Posa de los pinos, Cascada de San Jacinto, Iglesia de los Angeles, Cancha de recreacion, sitios turísticos que en festividades de la parroquia son visitados por turistas locales y nacionales. Se trabajo con esos sitios una clasificación teniendo como resultado sitios naturales y manifestaciones culturales.

Palabras clave: parroquia Los Ángeles, recursos turísticos, ríos simbe



UNIVERSIDAD TÉCNICA DE BABAHOYO
FACULTAD DE CIENCIAS JURIDICAS, SOCIALES Y DE LA
EDUCACION
CARRERA HOTELERIA Y TURISMO
PRESENCIAL



ABSTRACT

This research document was carried out in the Los Angeles parish of the Ventanas canton. The objective was to identify the natural resources and analyze an inventory of the tourist places of the Los Angeles parish. The methodology used to collect the information was through visits to tourist places and observation and in this way to make local and international tourists known. The main results found were tourist sites such as Rio Simbe, Posa de los Pinos, San Jacinto Waterfall, Los Angeles Church, Recreation Court, tourist sites that are visited by local and national tourists during parish festivities. A classification was carried out with these sites, resulting in natural sites and cultural manifestations.

Keywords: Los Angeles parish, tourism resources, simbe rivers

Introducción

Mediante este trabajo en la Parroquia Los Ángeles se pudo ver grandes producciones de recursos agrícolas en especiales como son el Maíz, El Gandul, y el Cacao gracias a su importancia en el cantón Ventanas donde se puede comercializar estos productos agrícolas permiten que el sitio se desarrolle económicamente. Esta investigación tiene como objetivo principal identificar y clasificar los recursos turístico de la parroquia los Ángeles del cantón ventanas.

Los Ángeles es una parroquia de la localidad ecuatoriana de la provincia de los Ríos, territorio del cantón ventanas, se ha asentado en un valle, a orillas del río Sibimbe, rodeado de cascadas, esteros y su población es de 4.275 habitantes y un área de 49,35 km².

Se identifica la problemática existente en la investigación de la misma que establece la falta de explotación de recursos turísticos en la Parroquia los Ángeles con lo que conllevan a la escasez de turistas en los sitios turísticos.

Los Ríos es una zona agrícola más productiva del Ecuador, cuenta con 13 cantones de los cual ventanas ocupa el tercer lugar en población.

En el Ecuador, este sector es el que más potencial ofrece a la economía, el país posee una biodiversidad extraordinaria que crea un patrimonio natural para las actuales y futuras generaciones, lugares naturales únicos, así como atractivos de interés colectivo como es el ámbito de relaciones comerciales y social (Ojeda, 2016).

Ecuador, es un país biodiverso, multiétnico y pluricultural, con gente honesta y amable, en el que se pueden vivir experiencias únicas que lo convierten en potencia turística, donde quienes lo visitan encuentran un maravilloso lugar para quedarse (Deen, 2013).

El Sector agropecuario es la parte del sector primario compuesta por el sector agrícola (agricultura) y el sector ganadero o pecuario (ganadería), dejando fuera a la Silvicultura y la Pesca. Generalmente estas actividades económicas, junto con otras

estrechamente vinculadas, como la industria alimentaria, son las más significativas del medio rural. La población de la parroquia Los Ángeles se dedica a la actividad agrícola, en su mayoría, (trabajando como propietarios de sus fincas o como jornaleros en las haciendas bananeras, palmeras, maíz.

Planteamiento del problema

El planteamiento del problema es el motivo por el cual se decidió realizar tal investigación; pues es la misma que se ejecutará a con el fin de resolver un problema existente, sea teórico o práctico. A partir de lo mencionado se formula la siguiente pregunta: ¿Por qué la disminución de emprendimiento, productos y servicios turísticos en la parroquia los Ángeles del Cantón Ventanas, dificultan el desarrollo de la comunidad?

El desarrollo turístico debe basarse en el uso razonable de los recursos, sin utilizarlos de forma que repercuta negativamente en el medio ambiente y en ellos mismos. Por tanto, podemos afirmar que es fundamental desarrollar un plan estratégico en el que se establezcan estrategias a seguir a través de líneas de acción que sirvan de base para una gestión eficaz y eficiente para el desarrollo del turismo en la parroquia de Los Ángeles.

En el cantón Ventanas de la provincia de Los Ríos, una de los principales ingresos más grandes del país es su actividad agrícola y turística pero que a su vez tiene poca importancia en su gastronomía y turismo por la escasa información que se posee. Si a esta problemática le añadimos la falta de un soporte investigativo nos encontramos con conocimientos suficientes para poder predecir que a futuro no será apreciada por parte de los turistas como destino. Todavía existe turismo, pero es muy limitante haciendo que sus conformidades que no se sientan satisfecho con totalidad también la escasez de publicidad que no permite que las personas tengan un alcance por conocer lugares turísticos que les llame la atención de conocer.

Debido a la falta de interés de las autoridades en el campo del turismo Se desarrolló de manera similar al Balneario y Cascada San Jacinto de la parroquia Los Ángeles, la vía de acceso se encuentra en mal estado, provocando daños.

Desarrollo turístico en la región, haciendo que la gente venga Desincentivar su incapacidad para utilizar sus recursos naturales y así generar ingresos. Beneficios económicos para la comunidad local.

Diagnóstico del problema

Actualmente, la Parroquia Los Ángeles carece de apoyo de turismo comunitario, reduciendo oportunidades de desarrollo económica, social y cultural, además de la presencia de maravillosos paisajes naturales como: cascadas de San Jacinto, balnearios y atractivos culturales con alto potencial turístico.

Formulación del problema

- ¿Con un plan estratégico de turismo en la parroquia Los Ángeles, esto es posible Contribuir al turismo a través de la aplicación de estrategias de desarrollo turístico y economía de la comunidad local?

2. Desarrollo

2.1. Justificación

Este estudio se analiza desarrollo de los lugares turísticos de la parroquia Los Ángeles se encuentran lugares turísticos muy especiales, en las que se encuentran, los principales atractivos son los balnearios y la cascada de San Jacinto.

Este análisis pretende contribuir a mejorar las condiciones de vida para la Comunidad, mejorar los servicios de turismo natural e ilustración.

La cultura se puede encontrar, aumentando así el número de visitas y esto deja el ingreso económico a la parroquia, para que puedan realizar funciones preservado para mejorar la calidad y seguridad del turismo, convirtiéndolo en un potencial turístico del cantón de Ventanas.

Objetivos

2.2. Objetivos

2.2.1. Objetivos general

- Determinar e identificar y clasificar los recursos turísticos en la parroquia los Ángeles del cantón Ventanas año 2022.

2.2.3. objetivos específicos

- ✓ Identificar los recursos naturales de la parroquia los Ángeles del cantón Ventanas.
- ✓ Clasificar los lugares turísticos de la parroquia Los Ángeles del cantón Ventanas

2.3. Sustento teórico

Sin embargo, la parroquia rural de Los Ángeles se ha convertido en una opción turística. Es, como señala uno de los autores, "no hay equipamientos turísticos en la parroquia solo tiendas y comida rápida" (Andrade, 2015). En esta zona rural, cuya actividad va en aumento y el mayor motor es recreación en balnearios disfrutar de los afluentes de los ríos que cruzan zona, por lo que se ha convertido en un lugar que puede brindar servicios.

Programa turístico: Es importante recalcar que en las parroquias rurales hay Actividades agrícolas, pero ahora se utiliza este componente Turismo para agroturismo en fincas y haciendas en esta parte del Ecuador.

(2016) Se pueden diseñar varios tipos de alojamiento según las características del espacio. Dónde se ubicará el alojamiento turístico. para el caso de un país o área rural que se puede considerar una choza o una tienda para El camping, sea el que sea, puede contribuir al desarrollo local. "Los alojamientos es una actividad turística que las personas pueden desarrollar físicos o jurídicos, incluida la prestación de servicios pagados por Alojamiento no fijo, para huéspedes nacionales o extranjeros, para quienes Tendrá en cuenta los requisitos correspondientes a su clasificación y clases" (Organización de alojamientos turísticos (p. 3). vivir en el barrio Debe ser adecuado a las características ambientales y

geográficas del sitio. Para no afectar el medio ambiente y complacer a los ingredientes sumergidos en la zona turista.

2.3.1. Turismo

El turismo es un fenómeno social que consiste en el desplazamiento voluntario y temporal de individuos o grupos de personas que, fundamentalmente con motivo de recreación, descanso, cultura o salud, se trasladan de su lugar de residencia habitual a otro, en el que no ejercen ninguna actividad lucrativa ni remunerada, generando múltiples interrelaciones de importancia social, económica y cultural (Gurría Di-Bella, 1991). El concepto de turismo no sólo se limita al mercado vacacional, sino que cubre el conjunto de los viajes a nivel mundial dentro del marco de la movilidad de la población. Por tanto, para fines estadísticos, el turismo comprende "las actividades que realizan las personas durante sus viajes y estancias en lugares distintos al de su entorno habitual, por un periodo consecutivo inferior a un año, con fines de ocio, por negocios y otros motivos" (Acerenza,2006).

2.3.2. Desarrollo turístico

La actividad turista, de acuerdo a su planificación y desarrollo, puede ayudar a los pueblos salir de la pobreza y a construir mejores vidas. La actividad turística tiene potencial para promover el crecimiento económico y la inversión a nivel local, lo cual a su vez se traduce en oportunidades de empleo, distribución de rentas y en impulso de otras actividades como la agricultura, pesca y artesanía en las localidades receptoras (Morillo, 2011)

Promoción turística

“Miguel Ángel Acerenza indica: es la actividad destinada hacia la información y al cliente en donde se incluye lo que es la publicidad, promoción de ventas y otros medios, también lo que respecta a las relaciones publicas cuando éstas se encuentran integradas en el marketing. (Acerenza, 2016).

Publicidades turísticas

(2015), comprende todas las actividades de las cuales se dirigen al público, mensajes visuales u orales con la finalidad de informarles e intervenir sobre él para que adquieran mercancías o servicios, o se direccionen favorablemente hacia ciertas ideas, instituciones o personas. (Alba,)" En la publicidad, los esfuerzos colectivos de publicistas, comunicólogos, mercadologías, y otros, son ejemplos presentes de cómo inducir a un público fijo de que, al seguir algunas conductas, como comer en algún restaurante, hospedarse en determinado hotel

2.3.3. Desarrollo sostenible

(2020), nos indica que turismo sostenible establece las necesidades del medio ambiente, las comunidades locales, la industria y los turistas. Tiene en cuenta las implicaciones económicas, sociales y ecológicas tanto en el presente como en el futuro, las actividades sostenibles están tratando de aumentar la conciencia de los visitantes a través de buenas prácticas. De una manera que aumenta el interés y la responsabilidad del entorno de la persona respectiva a nivel (global. Ramírez).

2.3.4. Recursos Turísticos

Recursos naturales.

Aquellos elementos de la naturaleza que le sirven al hombre para satisfacer sus necesidades, como el agua, la energía solar, los animales o las plantas, entre otros. Se diferencian de los elementos de la naturaleza por ser una especie de ellos. Todo lo que el hombre no ha creado son elementos naturales, pero solo aquellos que les sirven a sus propósitos, son recursos. Ejemplo: el polvo de los muebles, es un elemento natural, pero no un recurso (Illescas, 2015)

2.3.5. Productos turísticos

El producto turístico es algo más complejo y está conformado por toda la oferta turística integrada, a su vez, por los servicios que suministran los elementos de la planta

turística y por algunos bienes no turísticos. En otras palabras, la oferta turística son todos los bienes y servicios disponibles para el turista por un precio y en un período dado, condiciones estas que determinan su característica de transitoriedad, es decir su imposibilidad de almacenamiento (Boullón, 2006).

2.3.6. Atractivos turísticos

Atractivos turísticos son la materia prima del turismo, Los atractivos son las motivaciones de los turistas, sin la cual un país o una región no podrían emprender su desarrollo (Illescas, 2015).

2.3.7. Destino turístico

El destino turístico se refiere al lugar en el que los turistas pretenden pasar el tiempo cuando están lejos de casa. Esa unidad geográfica puede ser una población, un poblado, una ciudad, una región, una isla o también todo un país. Un destino puede ser una sola 14 localidad, un conjunto múltiple de destinos, como parte de un tour, o un destino móvil, como en el caso de los cruceros (Panosso y Lohmann, 2012).

INVENTARIO DE LOS ATRACTIVOS TURÍSTICOS

El inventario de recursos turísticos es un documento que contiene atractivos poseer un territorio. Con este perfil, no sólo serán precisos sus atractivos, Pero también, ubicación, medio de transporte, distancia, estado actual de los recursos, accesos rutas de acceso, infraestructura y actividades dentro y fuera del recurso, Además de categorías, tipos y subcategorías (mintur, 2017).

2.3.8. Diagnostico Biofísico

En lo que respecta a esta variable, se tiene que en la parroquia Los Ángeles se presenta una gran diversidad en cuanto a los tipos y niveles de suelo, clases geológicas y demás, la confluencia de ríos y esteros hacen de esta parroquia una localidad con mucho

potencial agrícola, pero en lo que respecta al nivel de flora y fauna no se tienen datos positivos, ya que debido a que en años anteriores no se contaba con una cultura de protección ambiental, se deforestó y mermó la flora y fauna para extender el territorio agropecuario, que es algo que podemos ver claramente en el cambio del uso de suelo a través de los años, el clima es templado con una media de 24-26 y con precipitaciones medias durante todo el año.

3.1.1. Relieve

La parroquia Los Ángeles debido a su cercanía a la región interandina cuenta con Unidades Geomorfológicas muy peculiares, en las cuales encontramos hacia el oeste relieve escarpado que alcanza a llegar a los 500 metros sobre el nivel del mar y en lo que respecta a tierras bajas contamos con que la mayoría del territorio se encuentra conformado por colinas medianas cuya altura va desde los 124 metros hasta los 300 metros aproximadamente, mientras que el área restante de las tierras bajas está repartida entre las llanuras, bancos y diques aluviales y los conos de deyección, que representan a la cuenca del río Sibimbe. (app.sni.gob.ec).

METEDOLOGIA

3.1.2. LOCALIZACION

Ecuador por encontrarse en la línea equinoccial, se convierte en un país mega diverso con excelentes atractivos turísticos naturales y manifestaciones culturales, lo que es una gran atracción para turistas locales, nacionales e internacionales que visitan cada rincón para conocer y disfrutar de una gran variedad de especies endémicas. La provincia de Los Ríos es una de las veinte y cuatro provincias del Ecuador que se encuentra localizada en la región costa, por estar ubicada en el centro del país se posee una extensa área natural recubierta por lomas y valles en toda su extensión. El cantón Ventanas, la ciudad fluminense donde se aprecia el Malecón de la ciudad a orillas del río, es considerado uno de los atractivos turísticos más visitados por ser centro de esparcimiento y recreación.

Técnicas aplicadas para la recolección de la información

Tipos de investigación

Investigación investigativa

La metodología investigativa permite recolectar información y analizar un criterio formal para dar respuesta a los interrogantes.

Investigación documental

La investigación es de tipo documental, la fuente utilizadas para llegar a los análisis y conclusiones han sido documentos, textos y libros.

Plan de desarrollo de ordenamiento territorial de la parroquia los Ángeles.

Según, el Plan de Desarrollo y Ordenamiento Territorial del GAD provincial de Los Ríos del año 2011, determina que la parroquia Los Ángeles presenta una gran diversidad en cuanto a los tipos y niveles de suelo, clases geológicas y demás, la confluencia de ríos y esteros hacen de esta parroquia una localidad con mucho potencial agrícola, pero en lo que respecta al nivel de conservación de flora y fauna no se tienen datos positivos, ya que debido a que en años anteriores no se contaba con una cultura de protección ambiental, se deforestó y mermó la flora y fauna para extender el territorio agropecuario, que es algo que podemos ver claramente en el cambio del uso de suelo a través de los años, el clima es templado con una media de 24-26 y con precipitaciones medias durante todo el año. Y con referencia a la actividad turística, el turismo parroquial al igual que en el resto del cantón es incipiente, lo que existe específicamente es ecoturismo, debido a los ríos y las riveras que son concurridas por la población oriunda y vecina, en especial en la época de Carnaval (PDOT, 2015).

FUENTE: PLAN DE DESARROLLO Y ORDENAMIENTO TERRITORIAL DE LA PARROQUIA RURAL LOS ÁNGELES

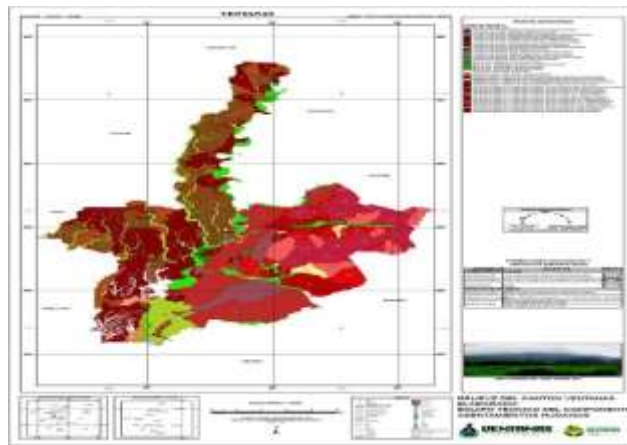

(PDOT, 2015).

3.1.1. Límites

Al Norte: Parroquia Chacharita

Al Oeste: Parroquias ventanas y Zapotal

Al Sur: Parroquias Ventanas y Cantón Echeandía

Al Este: Cantón Echeandía

Factores climáticos.

Los Ángeles en lo que respecta a clima, es Tropical mega térmico semi húmedo, presente en casi todo el territorio, con una temperatura promedio de entre 24 y 26, y con precipitaciones hasta donde se puede revisar en registros iba (PDOT, 2015).

3.1.2.1. Características climáticas.

- Precipitación promedio: 1600 mm hasta 2400 mm.

- Temperatura media anual: 24 y 26° C.

Temperatura

La temperatura del aire es el factor climático de suma importancia como debido a cambios en el crecimiento, desarrollo y productividad de cultivos agrícolas. Por ello, es necesario conocer la disponibilidad (cantidad y tiempo) y el sistema de temperatura local, junto con la disponibilidad de agua precipitación y baja humedad (PDOT, 2015).

Agua

En la Parroquia Los Ángeles, podemos encontrar representantes de dos ríos, al sur del río Sibimbe y al oeste los ríos Zapotal y Sibimbe, forman parte de la subcuenta Babahoyo, todos mencionados anteriormente como parte de Cuenca del Río Guayas. Además, la parroquia Los Ángeles cuenta con una amplia variedad de estuario de agua dulce. (PDOT, 2015)

Recursos materiales y humanos

- Computadora
- Cámara
- Cuaderno
- Lapicero

RESULTADOS

Objetivo 1. Caracterización de los recursos turísticos de la parroquia de los Ángeles del cantón ventanas.

A través de la caracterización se han identificado los siguientes atractivos:

RIO SIBIMBE

Río Sibimbe: Es otro atractivo turístico del Cantón, ubicado en la Parroquia de Los Ángeles, en invierno hay mucho, pero en verano Más fácil para deportes peligrosos como el kayak; Se formó un pequeño espacio Arena en la playa y montones de rocas arrastradas por la corriente invierno donde puedes descansar.

Son los ríos de agua dulce que son visitados por los turistas durante todo el año, pero sobre todo en invierno cuando son más caudalosos y muchos de ellos forman esteros pequeños donde acuden a bañarse los pobladores.

El turismo en la parroquia los Ángeles es el balneario del río y su rivera que son concurridas por la población oriunda y vecina en especial en carnaval.



LA POSA DE LOS PINOS

Es un lugar hermoso los turistas visitan el balneario de la parroquia los Ángeles cantón ventanas. Los habitantes de la localidad y de otros lugares asisten a esta maravilla natural que posee en este lugar.

CASCADA DE SAN JACINTO

A 20 minutos de la parroquia Los Ángeles se encuentra una majestuosa cascadas de la belleza natural.

Además, quienes se decidan visitar este precioso rincón podrán disfrutar de ‘relax’ y diversas actividades como servicio de hamacas, cabalgatas, ciclismo, entre otras, que brindan diversión y distensión.



IGLESIA DE LOS ÁNGELES

Es un lugar importante donde acuden las personas católicas y que conmemoran su fe a los santitos y claman por tener buena salud y bienestar en el día a día y donde hay mucha fe en aquel lugar también celebra a la patrona de los Ángeles Virgen María el 2 de agosto tiene su celebración celebre.



CANCHA DE RECREACIÓN

Esta cancha deportiva acoge a muchas personas los días de festejos deportivos donde ayuda a la economía y el desarrollo de la parroquia Los Ángeles.



FIESTAS DE CARNAVAL DE LA PARROQUIA LOS ÁNGELES

En la parroquia los Ángeles sus días de carnaval es todo un espectáculo dentro de la comunidad por sus artistas y costumbres y la organización del GAD municipal aporta bastante para los habitantes por su desarrollo económicos y aparte de eso es de los lugares más visitados dentro de la provincia de los Ríos.



TIENDAS LOS ÁNGELES ES TURISMO

Este lugar es acogedor por sus variedades de productos que ofrece la tienda a sus habitantes es importante para el turismo contribuir con los turistas porque pueden comprar lo que necesitan para sus estadías en el lugar.



PARQUE DE LA PARROQUIA LOS ÁNGELES

Es un atractivo turístico donde tiene diversos entretenimientos para niños y adultos es un lugar que acoge a muchas personas que visitan la Parroquia Los Ángeles.



Objetivo 2. Clasificar los lugares turísticos de la parroquia Los Ángeles del cantón

Ventanas

Clasificación

Incluye categorías y subcategorías claramente definidas, así como información documentada sobre Inventario atractivo, según tablas con descripciones específicas e instrucciones de uso Procedimientos de Información Estructurada.

Atractivos turísticos de la parroquia de los Ángeles

Fiestas cívicas y religiosas

La religión católica: En 2001, el comité de defensa del festival tomó medidas para construir Torre de la iglesia con aportes materiales de diferentes religiones Cantón y la ciudad también han realizado cambios en el techo de la iglesia A través del consejo cantonal, en 1996 se convocó el consejo se formó un comité llamado Pro Parroquialización y luego se fundó El comité elaboró un borrador y lo presentó el mismo año que el Consejo de Estado a menos que tengan el apoyo del gobierno de la ciudad. Encabezado por el alcalde Ing. César Borja, entonces bajo la dirección del Sr. Manuel Vera Andrade en los años 2008.

Fiestas patronales

2 de agosto: Parroquización de los Ángeles

clasificación de los Recursos turísticos de la Parroquia de los Ángeles

Recursos turísticos de la parroquia los Ángeles	Ubicación	Categoría
Iglesia Patrono San Jacinto	Recinto San Jacinto	Manifestación cultural
Virgen del Carmen	Recinto el Cauje	Manifestación cultural
Virgen del perpetuo del socorro	El Rosario	Manifestación cultural
Virgen de Narcisa de Jesús	Mata de plátano	Manifestación cultural
Casa del Árbol	Los Ángeles	Manifestación Cultural

Parque central	Los Ángeles	Manifestación cultural
Fiestas parroquiales	Los Ángeles	Manifestación Cultural
Balneario del Rio Sibimbe	Los Ángeles	Sitio natural
Cascada San Jacinto	Recinto San Jacinto	Sitio natural

Clasificación de atractivos turísticos

Sitio de atractivos de la parroquia los Ángeles	
1.Rio Sibimbe	5.fiesta de carnaval
2.poza de los Pinos	6.tienda los Ángeles
3.Cascada de San Jacinto	7.Iglesia los Ángeles
4.Complejo turísticos las Pirámides	8.Cancha recreativa

Para la clasificación de atractivos se considera dos categorías: SITIOS NATURALES y MANIFESTACIONES CULTURALES; ambas categorías agrupan a tipos y subtipos.

En la categoría de SITIOS NATURALES se reconocen los tipos: montañas, planicies, desiertos, ambientes lacustres, ríos, bosques, aguas.

<p>Atractivo turístico</p>	<p>Rio Sibimbe</p>	
<p>Sitio turístico</p>	<p>Parque de los Ángeles</p>	
<p>Espacio turísticos</p>	<p>Cancha recreativa los Ángeles</p>	
<p>Recurso turístico</p>	<p>Iglesia Los Ángeles</p>	

Situaciones Detectadas

La parroquia Los Ángeles del cantón Ventanas, cuenta con varios atractivos turísticos naturales, culturales, que actualmente son visitados por turistas locales y nacionales. Los principales atractivos con los que cuenta la parroquia son el río Sibimbe, la cascada de San Jacinto, la poza de los pinos, iglesia, el parque y el sector donde se concentran las tiendas de la localidad (sector comercial). Actualmente los atractivos no cuentan con el apoyo suficiente del GAD Parroquial, por lo que no son explotados de forma sostenible. Sin embargo, algunos lugares turísticos como el río Sibimbe y la cancha son utilizados en épocas específicas como carnaval y fiestas de parroquialización,

Soluciones Planteadas

El GAD parroquial en conjunto con la comunidad, deben aprovechar los atractivos turísticos para promover el turismo de forma sostenible, para preservar la flora y fauna del lugar, todo esto con el fin de aumentar el número de turistas que llegan a visitar cada atractivo turístico de la Parroquia Los Ángeles y convertirlo en la principal actividad que desarrolle el sector, generando de esta manera mejor calidad de vida de los habitantes de la parroquia, y promoviendo el desarrollo local.

CONCLUSIÓN

- ✓ La parroquia los Ángeles cuenta con varios atractivos naturales turísticos como el Río Sibimbe, la poza de los pinos, la cascada de San Jacinto, etc, que son atractivos preferidos por habitantes de la parroquia y de lugares aledaños, visitados con más frecuencias para épocas de carnaval.
- ✓ Existen en la parroquia los Ángeles sitios de interés turísticos en la zona como La iglesia, la Cancha deportiva, el parque que hacen de la parroquia Los Angeles un lugar de visita e interés turístico.

RECOMENDACIONES

- ✓ Aprovechar los recursos turísticos identificados para el desarrollo del turismo en la parroquia de los Ángeles, con el objetivo de generar empleo en la localidad, y de esta manera mejorar los ingresos económicos de los habitantes.
- ✓ Promover el uso sostenible de los recursos naturales con la finalidad de mantener los recursos como ríos y cascadas para generaciones posteriores.

BIBLIOGRAFÍA

(**Ojeda, 2016**). Ojeda, K. (23 de febrero de 2016). dspace.unl.edu.ec. Obtenido de dspace.unl.edu.ec:

dspace.unl.edu.ec/jspui/bitstream/.../1/Karla%20Esperanza%20Ojeda%20Ordoñez.pdf

(**Deen, 2013**). (22 de noviembre de 2013). paodlami.wordpress.com. Obtenido de paodlami.wordpress.com: <https://paodlami.wordpress.com/2013/11/22/3>

(**Illescas, 2015**) Illescas, L. A. (2015). 114 Recursos Turísticos (UTMACH). Machala.

(**PDOT, 2015**). PLAN DE ORDENAMIENTO TERRITORIAL DE LA PARROQUIA LOS ANGELES.

(**app.sni.gob.ec**). El Sistema Nacional de Información (SNI).

Velia Yolanda, O. Z., & Gloria Edith, S. G. (2005). Secretaría Nacional de Planificación.

Pdot, p. De d. Y o. T. Del c. V. (2012). Plan de desarrollo y ordenamiento territorial del cantón ventanas 2020 2 gobierno autónomo descentralizado del cantón ventanas ab. Carlos 96.

carriel abad alcalde consejo CANTONAL DE PLANIFICACIÓN Y DESARROLLO TERRITORIAL MANCOMUNIDAD DE MUNICIPALIDADES PARA. Retrieved from www.inditeq.com.ec.

ANEXOS

