



UNIVERSIDAD TÉCNICA DE BABAHOYO

FACULTAD DE ADMINISTRACIÓN FINANZAS E INFORMÁTICA

PROCESO DE TITULACIÓN

ABRIL 2022 – SEPTIEMBRE 2022

EXAMEN COMPLEXIVO DE GRADO O DE FIN DE CARRERA

PRUEBA PRÁCTICA

PREVIO A LA OBTENCIÓN DEL TÍTULO DE LICENCIATURA EN

CONTABILIDAD Y AUDITORIA

TEMA:

**CONTROL DEL PROCESO CONTABLE DE LA DISTRIBUIDORA TOUMA S.A. EN
LA CIUDAD DE BABAHOYO EN EL PERIODO 2020 - 2021**

EGRESADO:

SOBENIS FLOR JOSÉ ANDRÉS

TUTOR:

ING. VICTOR MARTIN PARRALES CARVAJAL.

AÑO 2022

INTRODUCCIÓN

El control contable es un instrumento que si se emplea de manera adecuada permitirá comprender el manejo de recursos económicos de las empresas, generando un registro de actividades realizadas por la organización. En la provincia de Los Ríos, cantón Babahoyo existe esta problemática, la carencia de un control idóneo de proceso contable conlleva a una deficiencia operativa dentro de las entidades sean estas públicas o privadas, como es el caso de la empresa Distribuidora Touma SA., de la ciudad de Babahoyo.

El propósito del presente estudio de caso fue examinar la información de la situación económica y financiera de la organización, reconocer propiedades y obligaciones mediante la revisión y control del proceso contable que se ejecutó en la empresa Distribuidora Touma SA. DITSA en el período 2020 y 2021.

En la realización del presente trabajo se utilizó el método inductivo-deductivo, porque permitió redactar la información financiera de manera factible para su comprensión; el método analítico-sintético contribuyó en analizar y dar criterio mediante la comparación de los periodos que se estudiaron, y el método comparativo que permitió hacer la debida comparación de los períodos 2020-2021 de la empresa.

Para el desarrollo del estudio, se incorporaron las cátedras académicas de: Auditoría Administrativa, la misma que proporcionó la búsqueda e interpretación en la información contable y las deficiencias o anomalías que ocurren dentro de la organización. La asignatura Análisis y Diseños Contables, fue guía para redactar el análisis financiero con herramientas y libros contables. Las cátedras de Contabilidad Avanzada I y II contribuyeron en la ejecución y observaciones de variaciones en los valores encontrados en el desarrollo del proceso contable.

El trabajo investigativo comenzó con el sustento teórico, conformado por teorías, conceptos y pensamientos de diferentes autores referente al proceso contable. La metodología de la investigación estuvo basada en las modalidades cualitativas y cuantitativas, residió en su conformación por los métodos, técnicas y herramientas que se utilizaron. Finalmente se elaboró y redactó las conclusiones de la información obtenida.

Para establecer el problema del presente estudio se elaboraron las siguientes preguntas de reflexión: ¿De qué manera se controla el proceso contable en la empresa Distribuidora

Touma SA? ¿Cómo afecto la pandemia del covid-19 en el proceso contable de la empresa Distribuidora Touma SA? ¿De qué manera se ejecutan las actividades de control dentro de la empresa Distribuidora Touma SA?

La Distribuidora Touma SA., se encuentra ubicado entre la calle Mejía y Malecón 9 de octubre esquina n° 100 de la ciudad de Babahoyo, provincia de Los Ríos. Inició sus operaciones el 25 de julio del 1997, con representante legal el Magister Mario Alberto Touma Faytong, con Registro Único del Contribuyente, RUC N° 129007170001. Esta empresa está dedicada a la satisfacción de las necesidades de sus clientes en materiales y suministros de construcción.

El presente trabajo investigativo estuvo direccionado bajo la línea de investigación de Gestión Financiera, Administrativa, Tributaria, Auditoria, Control y como sub línea de investigación Auditoría y Control.

DESARROLLO

La Distribuidora Touma SA., se fundó el 25 de julio del 1997. Es una organización ecuatoriana localizada en la ciudad de Babahoyo capital de la Provincia de Los Ríos; dedicada a la comercialización y venta al por menor de toda clase de materiales de construcción tales como; ladrillos, cemento, ripio, mortero, arena, materiales de vidrio, diversas clases de maderas, entre otros.

El presente estudio denominado Control del proceso contable de la empresa Distribuidora Touma SA., en la ciudad de Babahoyo en el periodo 2020-2021 se justifica porque se desarrolló con la intención de conocer y analizar la información financiera y todo lo que conlleva un proceso contable dentro de la organización.

El objetivo general fue Analizar proceso contable de la Distribuidora Touma S.A., en la Ciudad de Babahoyo, periodo 2020 – 2021; cuyos objetivos específicos fueron; Investigar conceptos y teorías de varios autores para el sustento teórico de la investigación, diagnosticar la problemática existente en la empresa mediante las técnicas aplicadas en la investigación

y evaluar el proceso contable del periodo 2020 – 2021 en la empresa Distribuidora Touma SA.

El sustento teórico se detalla a continuación:

La Contabilidad es un mecanismo que se emplea en organizaciones como método de captar y clasificar información financiera para ser analizadas con el fin de reflejar la situación de una empresa y coadyuve en la toma decisiones adjuntadas con la empresa. Se utiliza la Contabilidad para monitorear operaciones financieras con el fin de aclarar y cumplir con las obligaciones de un negocio. Los autores Ayala & Serrano (2015), manifiestan que la Contabilidad:

Es una herramienta principal dentro de una empresa para tomar decisiones sobre la misma, donde además menciona que es un sistema que recopila, clasifica, registra y muestra las unidades monetarias de la empresa en relación a las actividades económicas que se ejecutan dentro de ella, siendo la principal fuente de información financiera que mide la situación económica de la empresa. (p. 245)

La Contabilidad para las organizaciones es importante debido a que radica en la obtención de información para las gestiones internas, externas y económicas de una organización. También contribuye en la planificación de recursos, fondos e inversiones que tiene toda empresa para administrar adecuadamente sus ingresos, costos y hasta sus gastos.

El motivo de la Contabilidad es: “Proporcionar información relacionada con una entidad económica, así la Contabilidad se refiere a la medición, al registro y a la presentación de este tipo de información a varios tipos de usuarios” (Thompson, 2018, p. 26).

Suministrar información de actividades económicas, financieras y sociales generados en una institución o empresa; de manera constante, sistemática y clasificada en relación con el desenvolvimiento que pueda o tiene la empresa por medio de cumplir metas y logros planteados para a su vez lograr cooperar con efectos causados en una organización.

La autora Nuño (2018) expresa que: “La finalidad de la Contabilidad de una empresa es la de suministrar información en un momento dado u oportuno, tanto de las actividades que se

produzcan día a día, como de, finalmente, los resultados obtenidos durante un determinado tiempo.” (p. 7).

Por medio de esta definición, decimos que el propósito que tiene la Contabilidad es brindar a las empresas información correcta para las gestiones pertinentes que tenga la misma, para la elección de mejoras en satisfacer necesidades que se presente en clientes, mismos que son los pilares que la empresa siga en caminar.

Para Aguirre (2021), la importancia de la Contabilidad radica en que: “debe permitir conciliar la información financiera con las transacciones financieras; es decir, con las operaciones realizadas ventas, compras, inversiones, etc.” (p. 4).

El autor Washington (2019), define a las Normas Internacionales de Contabilidad como:

Un conjunto de pautas y políticas de carácter técnico que regulan la información económica que se debe presentar en los estados financieros de las empresas, con el propósito de reflejar la situación empresarial de una compañía que opera en distintos países. (p. 19)

En todas las organizaciones, es necesario realizar un control periódico basándose en estatutos de las NIC, con personas que tengan conocimiento en la misma. Corroborando la ejecución de manera correcta de las leyes e implementación de las Normas Internacionales de Contabilidad.

La importancia que tiene las Normas Internacionales de Contabilidad es que: “Radica en que la implementación de estas leyes garantiza la calidad de la información que se proporciona a los inversionistas y de esta manera, los propios pueden tomar las mejoras decisiones para la organización.” (Tomás, 2017, p. 201)

Gracias a la implementación de las NIC, se logra revisar los estados financieros y mantener un concierto en su estabilidad. Las NIC aportan a las empresas a conocer el resultado que produce la actividad económica y comercial que desarrolla.

Su objetivo principal se basa en: “Reflejar la esencia económica de las operaciones del negocio y presentar una imagen fiel de la situación financiera de una empresa” (Gaibor, 2019, p. 8)

Las NIC disponen de información verídica en la presentación de los estados financieros de una organización, y tiene relevancia en cualquier lugar del mundo.

Las NIIF, Normas Internacionales de Información Financiera se refieren a los estándares a nivel internacional o normas internacionales en el desenvolvimiento de la actividad financiera y contable. Para Herrera (2021), define a las NIIF como un: “Conjunto de principios y estándares técnicos de carácter internacional que determinan el procedimiento que deben seguir las empresas, al preparar y publicar sus estados financieros”. (p. 4)

Por medio de las NIIF se busca en que todo el ambiente contable hable un mismo idioma al momento de ejercer desempeños financieros de una empresa, en cualquier lugar del mundo relacionado con economía y finanzas.

Manifiesta Herrera (2021), que las NIIF son un: “Análisis comparativo entre compañías de la misma industria o sector que están ubicadas en distintos países, permitiendo a los inversionistas contrastar los resultados de cada empresa con los de sus competidores de la industria.” (p. 12).

Las NIIF fueron elaboradas para todas las organizaciones sin importar su tamaño o actividad, esta última contenga relevancia en el ámbito económico y estatus internacional. Su idea de creación es que los negocios se beneficien a nivel internacional. Entre los beneficios, destacamos los siguientes:

- Accesibilidad a mercados de capital
- Información compacta y semejante.
- Heramienta para la comunicación
- Modernización de información contable
- Entre otras. (Rodríguez 2017, p. 5)

Refiere Daniel Rodríguez, (2016) a las NIIF como: “Una oportunidad para mejorar la función financiera a través de una mayor consistencia en las políticas contables, obteniendo beneficios potenciales de mayor transparencia”. (p. 7).

El PUC, Plan Único de Cuentas es un listado compuesto por cuentas imprescindibles, las cuales se esculcan los movimientos contables. Este listado se clasifica de forma sistemática

las cuentas que son partícipes del sistema contable de la institución. De acuerdo con Steven (2022), el Plan Único de Cuentas se define como: “la relación o listado que agrupa a las diferentes cuentas contables utilizadas para la Contabilidad de la empresa u organización respectiva” (p. 14).

Por su parte, Perez (2021) manifiesta que:

El Plan Único de Cuentas es una herramienta fundamental para conocer el buen estado de salud de tus finanzas, partiendo de un Balance General que permitirá registrar sus activos, pasivos y patrimonio hasta el Estado de Resultado conformado por los ingresos y gastos. (p. 77)

Por lo tanto, el PUC es importante para las empresas, ya que su estructura se concentra en la organización del sistema contable, así obteniendo beneficios como maneras más ágiles de encontrar información contable en relación con las finanzas que tiene una organización. Su finalidad es proporcionar información apropiada en forma y en tiempo para la empresa.

Silva (2019), denomina al proceso contable como: “Conjunto de registros contables detallados en distintos libros contables, con origen en las operaciones que realiza la empresa y que afectan a su patrimonio en un ejercicio económico”. (p. 2)

El proceso contable es primordial para conocer el desenvolvimiento de las instituciones y tiene la finalidad de registrar e interpretar las actividades comerciales de forma ordenada. Para lograr la captación de su comportamiento.

El autor Catácora (2012), define en su libro al proceso contable como: “Todas aquellas consecuencias de pasos e instructivos que se utilizan para el registro de las transacciones u operaciones que ejecuta una organización en los libros de Contabilidad”. (p. 96).

En consecuencia, se puede deducir que, un proceso contable es el inicio de una distribución de la Contabilidad, el cual está estructurado mediante registros cotidianos que se redactan en los libros contables de una organización. Así mismo, se puede replicar que los procesos contables, son instrucciones o pasos utilizados por la gestión de análisis e interpretación de las cuentas contables situadas en los estados financieros.

Es el Balance que se realiza al momento de comenzar una compañía, en el cual se detallan los movimientos de los elementos de activos, pasivos y patrimonio, los mismos que conforman parte de su estructura y en las operaciones.

La importancia de un estado de situación inicial, según López (2021), radica en que: “muestra de forma clara a la igualdad existente entre activo, pasivo y patrimonio en la ecuación contable que estudiamos en la clase anterior.” (p. 9).

Se denomina Libro Diario al documento que se utiliza para registrar las operaciones financieras y económicas de una organización realizadas en la ejecución diaria de su actividad comercial. Según Cera (2021), el Libro Diario “garantiza la trazabilidad de todas las operaciones contables realizadas diariamente por parte de una empresa” (p. 45).

Peña (2020) precisa que: “el Libro Mayor se encarga de registrar todas las cuentas contables que tiene la empresa”. Este libro contable informa las actividades que se van ejecutando en cada cuenta contable, detallándose y estableciéndose el saldo de la misma en el ejercicio fiscal. (p. 13).

El Balance de Comprobación es un informe donde se reflejan las cantidades finales de las cuentas contables que forman parte de su estructura. También se entiende que este balance se lo utiliza para la supervisión del Balance General.

El Balance de Comprobación es un informe contable sirve para constatar que todos los movimientos y saldos que generen las cuentas contables que se utilizan en el desarrollo del periodo económico tengan confiabilidad.

Determina Donoso (2017), el ajuste contable se considera como: “una regularización que tiene que hacer la empresa, habitualmente a cierre de ejercicio, para imputar de forma correcta los ingresos, gastos, activos y pasivos a sus ejercicios correspondientes” (p. 11).

La realización de estos ajustes es imprescindible para alcanzar resultados contables de manera adecuada, impactando activos y pasivos. Son conocidos también como estados contables. Estos documentos se los consideran necesarios para conocer la rentabilidad de una empresa. Los estados financieros son registros fundamentales que te ofrece la realidad

financiera de un negocio y tae consigo como planificar actividades a desarrollar en una organización.

Ceupe (2019), establece que: “Los Estados Financieros principales tienen como objetivo informar sobre la situación financiera de la empresa en una fecha determinada y sobre los resultados de sus operaciones y el flujo de fondos para un determinado período” (p. 11).

Dentro de una organización, los estados financieros ayudan para la mejora en la toma de decisión, aquí se refleja la suficiencia de la empresa, su rentabilidad y estabilidad de la misma. Contribuye para la estimación de la facultad financiera, solvencia y de liquidez de la organización.

El Balance General es un documento que muestra la condición financiera de una organización, en un tiempo específico o determinado. Está conformado por un resumen de lo que dispone una empresa, todas sus obligaciones tanto por cobrar y por cancelar y los valores propios de una empresa.

Por su parte, Martínez (2019), se refiere al Balance General como: “parte fundamental de la información de una empresa, ya que refleja la situación financiera general, elemento imprescindible para la toma de decisiones tan importantes sobre inversiones, compras, estrategias de ventas, listas de precios” (p. 45). Su estructura como tal, se concentra en la agrupación de las cuentas que conforman los elementos de:

- Activo
- Pasivo
- Patrimonio

El autor Amaya (2021) manifiesta que: “los Estado de Resultados se caracterizan por ser muy puntuales al momento de presentar la situación financiera de una compañía, su objetivo principal es medir la actividad operativa que se presenta en cualquier compañía dentro de un lapso de tiempo específico.” (p. 8)

El Estado de Resultados es un estado financiero representado en un tiempo establecido muestra de forma ordenada los ingresos recaudados, egresos producidos, y la utilidad o pérdida que obtiene la empresa en el periodo de tiempo establecido, para su correctivo

análisis de la información y de acuerdo a eso, tomar buenas decisiones dentro de la institución. El Estado de Resultados se organiza en relación con sus:

- Ingresos
- Costos
- Gastos (Amaya 2021, p. 9)

Para el autor Castro (2021), un Estado de Flujo de Efectivo es: “el movimiento de dinero que se presenta en una empresa, es la manera en que el dinero se genera y se aprovecha durante la operación de la empresa.” (p. 4)

Este estado es importante para una organización, permite contar con previsiones y agiliza la gestión financiera de la empresa. El Estado de Flujo de Efectivo permite conocer información y actividades financieras que opera la empresa. En otras palabras, este reporte financiero analiza el flujo de efectivo de la compañía.

La Norma Internacional de Contabilidad (NIC 7), en su objetivo detalla que: “el Estado de Flujo de Efectivo debe informar acerca de los flujos de efectivo habidos durante el periodo, clasificándolos por actividades de inversión, operación y de financiación” (NIC 7, 2002). El estado de flujo de efectivo se clasifica en base a sus actividades, tales como:

- Flujo por consecuencia de actividades operacionales
- Flujo por consecuencia de actividades de inversión
- Flujo por consecuencia de actividades de financiamiento
- Actividades no operacionales efectuadas que no afectan al flujo durante el ejercicio.

El Estado de Cambios de Patrimonio es un informe que se concentra en variaciones dadas en el patrimonio neto en el periodo, permitiendo estudiar los movimientos, evolución y composición. Según Vera (2020), expone que: “el Estado de Cambios en el Patrimonio es un estado financiero que presenta las variaciones o cambios que ha experimentado el patrimonio de un periodo a otro.” (p. 5)

Este estado, como su nombre lo indica, se detalla mediante un documento contable que muestra la variabilidad de las cuentas del patrimonio, en dicho documento, se deja en certificación las modificaciones que acontecen en el ejercicio contable en el patrimonio. Huala (2022), describe que: “El Patrimonio son el conjunto de movimientos contables desde el ámbito de financiación propia de una empresa.” (p. 18)

La estructura de los Estados de Cambios de Patrimonio, se agrupan por:

- Fondos propios
- Donaciones y legados recibidos
- Ajustes por cambio de valor

Un sistema contable integra la información contable y financiera de una compañía. Esto ayuda a comprender la realidad económica de una organización de forma eficaz y veloz. Por medio de estos sistemas contables se dispone crear estatutos internos para controlar las actividades de la empresa, a su vez agrupar las operaciones financieras y contables del diario vivir. Para Atik (2022), un sistema contable es: “una herramienta de fácil acceso que reduce casi a cero los márgenes de error en los resultados del área contable y automatiza muchas de las tareas técnicas de un contador” (p. 2)

Dentro de las organizaciones, la utilización de un sistema contable permite ejecutar el seguimiento riguroso de los movimientos financieros, realizar informes e interpretar los mismos. Su uso es fácil y permite a analizar la información sin problema alguno garantizando una óptima prestación de servicio.

En el presente trabajo investigativo se empleó la entrevista como herramienta de recolección de datos e información, se la realizó al Gerente General de la Distribuidora Touma S.A. Otra técnica empleada en este estudio fue la encuesta ejecutada a los empleados que laboran en la institución, adicional se practicó la observación directa, que garantizó la eficacia del trabajo investigativo.

Los resultados de la entrevista al Ing. Mario Alberto Touma Faytong, Gerente General de la Distribuidora Touma SA de la ciudad de Babahoyo fueron:

- La organización cuenta con todos los permisos requeridos para su funcionamiento, pero en el ámbito del proceso contable se detallan falencias en su desarrollo.

- No hay el debido cuidado con el tratamiento de la información en libros contables, que causan deficiencias dentro de la empresa.
- La empresa cuenta con control interno, pero necesita delegar obligaciones correctamente a su personal.

Los resultados de las encuestas realizadas al personal que labora en la Distribuidora Touma SA fueron:

- Es muy importante la realización de actividades de control y seguimiento dentro de la empresa.
- La empresa se ha visto en faltas de gestión debido a la no ejecución de control del proceso contable indicado.
- Se realizan un control interno en la organización, pero falta profundizarse en controlar y seguir el proceso contable, para que sus reportes financieros tengan una mayor confiabilidad a la hora de tomar decisiones.

En base a la información brindada por la Distribuidora Touma SA de la ciudad de Babahoyo, encontrada en la Superintendencia de Compañías, y al presente estudio de caso se logró obtener los siguientes resultados por medio de las ratios financieros.

Tabla 1. Balance General 2020

DISTRIBUIDORA TOUMA SA DITOSA			
BALANCE GENERAL			
ACTIVO		PASIVO	
AÑO 2020		AÑO 2020	
ACTIVOS CORRIENTES		PASIVOS CORRIENTES	
EF. EQUIV. EF	\$ 3.410,00	CTS. POR PAGAR	\$ 78.450,00
CTS. POR COBRAR	\$ 31.450,00	OBLIGACIONES CON EL IESS	\$ 31.367,35
INVENTARIOS	\$ 117.790,35	OTROS PASIVOS CTES.	\$ 10.546,00
TOTAL DE ACTIVOS CORRIENTES	\$ 152.650,35	TOTAL DE PASIVOS CORRIENTES	\$ 169.817,35
ACTIVO NO CORRIENTES		PASIVOS NO CORRIENTES	
TERRENO	\$ 89.885,25	OBLIG. CON INSTITUCIONES FIN.	\$ 125.000,00
EDIFICIOS Y OTROS INMUEBLES	\$ 66.165,90	TOTAL DE PASIVOS NO CORRIENTES	\$ 125.000,00
MUEBLES Y ENSERES	\$ 5.155,48	TOTAL DE PASIVO	\$ 234.817,35
MAQUINARIAS, EQUIPO INSTAL.	\$ 10.750,00	PATRIMONIO	
EQUIPO DE COMPUTACION	\$ 12.536,51	CAPITAL SUSCRITO	\$ 800,00
VEHICULOS	\$ 20.077,26	RESERVA	\$ 2.819,66
(-) DEP. ACUM. PPE	\$ 35.810,00	UTILIDADES ACUM. EJERC. ANT.	\$ 35.979,36
TOTAL DE ACTIVOS NO CORRIENTES	\$ 168.760,40	PERDIDA DEL EJERCICIO	\$ 46.994,38
TOTAL ACTIVOS	\$ 321.410,75	TOTAL PATRIMONIO	\$ 86.593,40
		TOTAL PASIVO + PATRIMONIO	\$ 321.410,75

Fuente: Elaboración Propia

Tabla 2. Balance General 2021

DISTRIBUIDORA TOUMA SA DITOSA			
BALANCE GENERAL			
ACTIVO		PASIVO	
AÑO 2021		AÑO 2021	
ACTIVOS CORRIENTES		PASIVOS CORRIENTES	
EF. EQUIV. EF	\$ 12.800,00	CTS. POR PAGAR	\$ 88.963,00
CTS. POR COBRAR	\$ 65.476,75	OBLIGACIONES CON EL IESS	\$ 6.589,00
INVENTARIOS	\$ 118.000,00	OTROS PASIVOS CTES.	\$ 10.546,00
TOTAL DE ACTIVOS CORRIENTES	\$ 196.276,75	TOTAL DE PASIVOS CORRIENTES	\$ 176.098,00
		OTRAS CTAS Y DOC POR PAGAR NO	\$ 150.888,44
ACTIVO NO CORRIENTES		PASIVOS NO CORRIENTES	
TERRENO	\$ 89.885,25	CORRIENTES	
EDIFICIOS Y OTROS INMUEBLES	\$ 66.165,90	OBLIG. CON INSTITUCIONES FIN.	\$ 82.000,00
MUEBLES Y ENSERES	\$ 5.155,48	TOTAL DE PASIVOS NO CORRIENTES	\$ 232.888,44
MAQUINARIAS, EQUIPO INSTAL.	\$ 10.750,00	TOTAL DE PASIVO	\$ 338.986,44
EQUIPO DE COMPUTACION	\$ 12.536,51	PATRIMONIO	
VEHICULOS	\$ 20.077,26	CAPITAL SUSCRITO	\$ 800,00
(-) DEP. ACUM. PPE	\$ 35.810,00	RESERVA	\$ 2.627,65
TOTAL DE ACTIVOS NO CORRIENTES	\$ 168.760,40	UTILIDADES ACUM. EJERC. ANT.	\$ 39.821,03
TOTAL ACTIVOS	\$ 365.037,15	PERDIDA DEL EJERCICIO	\$ 17.197,97
		TOTAL PATRIMONIO	\$ 26.050,71
		TOTAL PASIVO + PATRIMONIO	\$ 365.037,15

Elaboración Propia

Fuente:

Tabla 3. Estado de Resultado Integral 2020:

DISTRIBUIDORA TOUMA SA DITOSA		
ESTADO DE RESULTADO INTEGRAL		
AÑO 2020		
INGRESOS		
VENTAS	\$	872.886,34
TOTAL INGRESOS DE ACT. ORDINARIAS	\$	872.886,34
TOTAL INGRESOS NO OPERACIONALES	\$	-
TOTAL INGRESOS	\$	872.886,34
COSTO DE VENTAS	\$	727.927,98
GASTOS		
SUELDOS	\$	54.275,36
BENEF. SOCIALES	\$	11.171,88
APORTE AL IEES	\$	6.715,96
SUMINISTRO	\$	308,00
OPERACIONES REGALIAS	\$	450,00
DEPRECIACION	\$	17.905,00
SERVICIOS PUBLICOS	\$	1.200,00
OTROS GASTOS	\$	640,00
TOTAL DE GASTOS	\$	92.666,20
TOTAL DE COSTO Y GASTO	\$	863.303,83
UTILIDAD DEL EJERCICIO	\$	9.582,51
PERDIDA DEL EJERCICIO	\$	-

Fuente: Elaboración Propia

Tabla 4. Estado de Resultado Integral 2021:

DISTRIBUIDORA TOUMA SA DITOSA	
ESTADO DE RESULTADO INTEGRAL	
AÑO 2020	
INGRESOS	
VENTAS	\$ 1.190.656,11
TOTAL INGRESOS DE ACT. ORDINARIAS	\$ 1.190.656,11
TOTAL INGRESOS NO OPERACIONALES	\$ -
TOTAL INGRESOS	\$ 1.190.656,11
COSTO DE VENTAS	\$ 983.598,70
GASTOS	
SUELDOS	\$ 59.277,17
BENEF. SOCIALES	\$ 7.206,62
APORTE AL IEES	\$ 11.690,96
TRANSPORTE	\$ 9.720,33
COMBUSTIBLE	\$ 5.532,24
GASTOS DE GESTION	\$ 1.069,00
SUMINISTROS	\$ 1.372,42
MANTENIMIENTO	\$ 4.145,50
MERMAS	\$ 589,00
COMISIONES	\$ 388,09
SERVICIOS PUBLICOS	\$ 2.166,72
OTROS GASTOS	\$ 3.516,62
TOTAL DE GASTOS	\$ 106.674,67
TOTAL DE COSTO Y GASTO	\$ 1.207.854,08
UTILIDAD DEL EJERCICIO	\$ 9.582,51
PERDIDA DEL EJERCICIO	\$ -

Fuente: Elaboración Propia

Tabla 5. Estado de Flujo de Efectivo 2020

 SUPERINTENDENCIA DE COMPAÑÍAS, VALORES Y SEGUROS	RAZÓN SOCIAL	DISTRIBUIDORA TOUMA S.A DITOSA
	DIRECCIÓN	MALECON 9 DE OCTUBRE (ESQ.) Y MEJIA No. 100 BARRIO:
	EXPEDIENTE	78593
	RUC	1290071700001
	AÑO	2020
	FORMULARIO	SCV.NIIF.78593.2019.1
	ESTADO DE FLUJO EFECTIVO POR EL MÉTODO DIRECTO	
CUENTA	CÓDIGO	SALDOS BALANCE (En USD\$)
INCREMENTO NETO (DISMINUCIÓN) EN EL EFECTIVO Y EQUIVALENTES AL EFECTIVO, ANTES DEL EFECTO DE LOS CAMBIOS	95	-1110.00
FLUJOS DE EFECTIVO PROCEDENTES DE (UTILIZADOS EN) ACTIVIDADES DE OPERACIÓN	9501	5582.81
CLASES DE COBROS POR ACTIVIDADES DE OPERACIÓN	950101	929532.43
COBROS PROCEDENTES DE LAS VENTAS DE BIENES Y PRESTACIÓN DE SERVICIOS	95010101	849645.05
COBROS PROCEDENTES DE REGALÍAS, CUOTAS, COMISIONES Y OTROS INGRESOS DE ACTIVIDADES ORDINARIAS	95010102	0.00
COBROS PROCEDENTES DE CONTRATOS MANTENIDOS CON PROPÓSITOS DE INTERMEDIACIÓN O PARA NEGOCIAR	95010103	0.00
COBROS PROCEDENTES DE PRIMAS Y PRESTACIONES, ANUALIDADES Y OTROS BENEFICIOS DE PÓLIZAS SUSCRITAS	95010104	0.00
OTROS COBROS POR ACTIVIDADES DE OPERACIÓN	95010105	79887.38
CLASES DE PAGOS POR ACTIVIDADES DE OPERACIÓN	950102	-923949.62
PAGOS A PROVEEDORES POR EL SUMINISTRO DE BIENES Y SERVICIOS	95010201	-727927.98
PAGOS PROCEDENTES DE CONTRATOS MANTENIDOS PARA INTERMEDIACIÓN O PARA NEGOCIAR	95010202	0.00
PAGOS A Y POR CUENTA DE LOS EMPLEADOS	95010203	-73600.58
PAGOS POR PRIMAS Y PRESTACIONES, ANUALIDADES Y OTRAS OBLIGACIONES DERIVADAS DE LAS PÓLIZAS SUSCRITAS	95010204	0.00
OTROS PAGOS POR ACTIVIDADES DE OPERACIÓN	95010205	-122421.06
DIVIDENDOS PAGADOS	950103	0.00
DIVIDENDOS RECIBIDOS	950104	0.00
INTERESES PAGADOS	950105	0.00
INTERESES RECIBIDOS	950106	0.00
IMPUESTOS A LAS GANANCIAS PAGADOS	950107	0.00
OTRAS ENTRADAS (SALIDAS) DE EFECTIVO	950108	0.00
FLUJOS DE EFECTIVO PROCEDENTES DE (UTILIZADOS EN) ACTIVIDADES DE INVERSIÓN	9502	0.00
EFECTIVO PROCEDENTES DE LA VENTA DE ACCIONES EN SUBSIDIARIAS	950201	0.00

U OTROS NEGOCIOS		
EFFECTIVO UTILIZADO PARA ADQUIRIR ACCIONES EN SUBSIDIARIAS U OTROS NEGOCIOS PARA TENER EL CONTROL	950202	0.00
EFFECTIVO UTILIZADO EN LA COMPRA DE PARTICIPACIONES NO CONTROLADORAS	950203	0.00
OTROS COBROS POR LA VENTA DE ACCIONES O INSTRUMENTOS DE DEUDA DE OTRAS ENTIDADES	950204	0.00
OTROS PAGOS PARA ADQUIRIR ACCIONES O INSTRUMENTOS DE DEUDA DE OTRAS ENTIDADES	950205	0.00
IMPORTES PROCEDENTES DE SUBVENCIONES DEL GOBIERNO	950307	0.00
DIVIDENDOS PAGADOS	950308	0.00
INTERESES RECIBIDOS	950309	0.00
OTRAS ENTRADAS (SALIDAS) DE EFFECTIVO	950310	0.00
EFFECTOS DE LA VARIACION EN LA TASA DE CAMBIO SOBRE EL EFFECTIVO Y EQUIVALENTES AL EFFECTIVO	9504	0.00
EFFECTOS DE LA VARIACIÓN EN LA TASA DE CAMBIO SOBRE EL EFFECTIVO Y EQUIVALENTES AL EFFECTIVO	950401	0.00
INCREMENTO (DISMINUCIÓN) NETO DE EFFECTIVO Y EQUIVALENTES AL EFFECTIVO	9505	-1110.00
EFFECTIVO Y EQUIVALENTES AL EFFECTIVO AL PRINCIPIO DEL PERIODO	9506	4520.00
EFFECTIVO Y EQUIVALENTES AL EFFECTIVO AL FINAL DEL PERIODO	9507	3410.00
GANANCIA (PÉRDIDA) ANTES DE 15% A TRABAJADORES E IMPUESTO A LA RENTA	96	9582.51
AJUSTE POR PARTIDAS DISTINTAS AL EFFECTIVO	970	16467.62
AJUSTES POR GASTO DE DEPRECIACIÓN Y AMORTIZACIÓN	97001	17905.00
AJUSTES POR GASTOS POR DETERIORO (REVERSIONES POR DETERIORO) RECONOCIDAS EN LOS RESULTADOS DEL	97002	0.00
PÉRDIDA (GANANCIA) DE MONEDA EXTRANJERA NO REALIZADA	97003	0.00
PÉRDIDAS EN CAMBIO DE MONEDA EXTRANJERA	97004	0.00
AJUSTES POR GASTOS EN PROVISIONES	97005	0.00
AJUSTE POR PARTICIPACIONES NO CONTROLADORAS	97006	0.00
AJUSTE POR PAGOS BASADOS EN ACCIONES	97007	0.00
AJUSTES POR GANANCIAS (PÉRDIDAS) EN VALOR RAZONABLE	97008	0.00
AJUSTES POR GASTO POR IMPUESTO A LA RENTA	97009	0.00
AJUSTES POR GASTO POR PARTICIPACIÓN TRABAJADORES	97010	-1437.38
OTROS AJUSTES POR PARTIDAS DISTINTAS AL EFFECTIVO	97011	0.00
CAMBIOS EN ACTIVOS Y PASIVOS	980	-20467.32

(INCREMENTO) DISMINUCIÓN EN CUENTAS POR COBRAR CLIENTES	98001	-23241.29
(INCREMENTO) DISMINUCIÓN EN OTRAS CUENTAS POR COBRAR	98002	0.00
(INCREMENTO) DISMINUCIÓN EN ANTICIPOS DE PROVEEDORES	98003	0.00
(INCREMENTO) DISMINUCIÓN EN INVENTARIOS	98004	42709.65
(INCREMENTO) DISMINUCIÓN EN OTROS ACTIVOS	98005	0.00
INCREMENTO (DISMINUCIÓN) EN CUENTAS POR PAGAR COMERCIALES	98006	4650.00
INCREMENTO (DISMINUCIÓN) EN OTRAS CUENTAS POR PAGAR	98007	-46023.06
INCREMENTO (DISMINUCIÓN) EN BENEFICIOS EMPLEADOS	98008	1437.38
INCREMENTO (DISMINUCIÓN) EN ANTICIPOS DE CLIENTES	98009	0.00
INCREMENTO (DISMINUCIÓN) EN OTROS PASIVOS	98010	0.00
FLUJOS DE EFECTIVO NETOS PROCEDENTES DE (UTILIZADOS EN) ACTIVIDADES DE OPERACIÓN	98020	5582.81

Fuente: Elaboración Propia

Tabla 6. Estado de Flujo de Efectivo 2021

 SUPERINTENDENCIA DE COMPAÑÍAS, VALORES Y SEGUROS	RAZÓN SOCIAL	DISTRIBUIDORA TOUMA S.A DITOSA	
	DIRECCIÓN	MALECON 9 DE OCTUBRE (ESQ.) Y MEJIA No. 100 BARRIO:	
	EXPEDIENTE	78593	
	RUC	1290071700001	
	AÑO	2021	
	FORMULARIO	SCV.NIIF.78593.2019.1	
ESTADO DE FLUJO EFECTIVO POR EL MÉTODO DIRECTO			
CUENTA	CÓDIGO	SALDOS BALANCE (En USD\$)	
INCREMENTO NETO (DISMINUCIÓN) EN EL EFECTIVO Y EQUIVALENTES AL EFECTIVO, ANTES DEL EFECTO DE LOS CAMBIOS	95	-1110.00	
FLUJOS DE EFECTIVO PROCEDENTES DE (UTILIZADOS EN) ACTIVIDADES DE OPERACIÓN	9501	5582.81	
CLASES DE COBROS POR ACTIVIDADES DE OPERACIÓN	950101	929532.43	
COBROS PROCEDENTES DE LAS VENTAS DE BIENES Y PRESTACIÓN DE SERVICIOS	95010101	849645.05	
COBROS PROCEDENTES DE REGALÍAS, CUOTAS, COMISIONES Y OTROS INGRESOS DE ACTIVIDADES ORDINARIAS	95010102	0.00	
COBROS PROCEDENTES DE CONTRATOS MANTENIDOS CON PROPÓSITOS DE INTERMEDIACIÓN O PARA NEGOCIAR	95010103	0.00	
COBROS PROCEDENTES DE PRIMAS Y PRESTACIONES, ANUALIDADES Y OTROS BENEFICIOS DE PÓLIZAS SUSCRITAS	95010104	0.00	
OTROS COBROS POR ACTIVIDADES DE OPERACIÓN	95010105	79887.38	
CLASES DE PAGOS POR ACTIVIDADES DE OPERACIÓN	950102	-923949.62	
PAGOS A PROVEEDORES POR EL SUMINISTRO DE BIENES Y SERVICIOS	95010201	-727927.98	
PAGOS PROCEDENTES DE CONTRATOS MANTENIDOS PARA INTERMEDIACIÓN O PARA NEGOCIAR	95010202	0.00	
PAGOS A Y POR CUENTA DE LOS EMPLEADOS	95010203	-73600.58	
PAGOS POR PRIMAS Y PRESTACIONES, ANUALIDADES Y OTRAS OBLIGACIONES DERIVADAS DE LAS PÓLIZAS SUSCRITAS	95010204	0.00	
OTROS PAGOS POR ACTIVIDADES DE OPERACIÓN	95010205	-122421.06	
DIVIDENDOS PAGADOS	950103	0.00	
DIVIDENDOS RECIBIDOS	950104	0.00	
INTERESES PAGADOS	950105	0.00	
INTERESES RECIBIDOS	950106	0.00	
IMPUESTOS A LAS GANANCIAS PAGADOS	950107	0.00	
OTRAS ENTRADAS (SALIDAS) DE EFECTIVO	950108	0.00	
FLUJOS DE EFECTIVO PROCEDENTES DE (UTILIZADOS EN) ACTIVIDADES DE INVERSIÓN	9502	0.00	
EFECTIVO PROCEDENTES DE LA VENTA DE ACCIONES EN SUBSIDIARIAS	950201	0.00	

U OTROS NEGOCIOS		
EFFECTIVO UTILIZADO PARA ADQUIRIR ACCIONES EN SUBSIDIARIAS U OTROS NEGOCIOS PARA TENER EL CONTROL	950202	0.00
EFFECTIVO UTILIZADO EN LA COMPRA DE PARTICIPACIONES NO CONTROLADORAS	950203	0.00
OTROS COBROS POR LA VENTA DE ACCIONES O INSTRUMENTOS DE DEUDA DE OTRAS ENTIDADES	950204	0.00
OTROS PAGOS PARA ADQUIRIR ACCIONES O INSTRUMENTOS DE DEUDA DE OTRAS ENTIDADES	950205	0.00
IMPORTES PROCEDENTES DE SUBVENCIONES DEL GOBIERNO	950307	0.00
DIVIDENDOS PAGADOS	950308	0.00
INTERESES RECIBIDOS	950309	0.00
OTRAS ENTRADAS (SALIDAS) DE EFFECTIVO	950310	0.00
EFFECTOS DE LA VARIACION EN LA TASA DE CAMBIO SOBRE EL EFFECTIVO Y EQUIVALENTES AL EFFECTIVO	9504	0.00
EFFECTOS DE LA VARIACIÓN EN LA TASA DE CAMBIO SOBRE EL EFFECTIVO Y EQUIVALENTES AL EFFECTIVO	950401	0.00
INCREMENTO (DISMINUCIÓN) NETO DE EFFECTIVO Y EQUIVALENTES AL EFFECTIVO	9505	-1110.00
EFFECTIVO Y EQUIVALENTES AL EFFECTIVO AL PRINCIPIO DEL PERIODO	9506	4520.00
EFFECTIVO Y EQUIVALENTES AL EFFECTIVO AL FINAL DEL PERIODO	9507	3410.00
GANANCIA (PÉRDIDA) ANTES DE 15% A TRABAJADORES E IMPUESTO A LA RENTA	96	9582.51
AJUSTE POR PARTIDAS DISTINTAS AL EFFECTIVO	970	16467.62
AJUSTES POR GASTO DE DEPRECIACIÓN Y AMORTIZACIÓN	97001	17905.00
AJUSTES POR GASTOS POR DETERIORO (REVERSIONES POR DETERIORO) RECONOCIDAS EN LOS RESULTADOS DEL	97002	0.00
PÉRDIDA (GANANCIA) DE MONEDA EXTRANJERA NO REALIZADA	97003	0.00
PÉRDIDAS EN CAMBIO DE MONEDA EXTRANJERA	97004	0.00
AJUSTES POR GASTOS EN PROVISIONES	97005	0.00
AJUSTE POR PARTICIPACIONES NO CONTROLADORAS	97006	0.00
AJUSTE POR PAGOS BASADOS EN ACCIONES	97007	0.00
AJUSTES POR GANANCIAS (PÉRDIDAS) EN VALOR RAZONABLE	97008	0.00
AJUSTES POR GASTO POR IMPUESTO A LA RENTA	97009	0.00
AJUSTES POR GASTO POR PARTICIPACIÓN TRABAJADORES	97010	-1437.38
OTROS AJUSTES POR PARTIDAS DISTINTAS AL EFFECTIVO	97011	0.00
CAMBIOS EN ACTIVOS Y PASIVOS	980	-20467.32

(INCREMENTO) DISMINUCIÓN EN CUENTAS POR COBRAR CLIENTES	98001	0.00
(INCREMENTO) DISMINUCIÓN EN OTRAS CUENTAS POR COBRAR	98002	0.00
(INCREMENTO) DISMINUCIÓN EN ANTICIPOS DE PROVEEDORES	98003	142862.66
(INCREMENTO) DISMINUCIÓN EN INVENTARIOS	98004	-34026.75
(INCREMENTO) DISMINUCIÓN EN OTROS ACTIVOS	98005	0.00
INCREMENTO (DISMINUCIÓN) EN CUENTAS POR PAGAR COMERCIALES	98006	0.00
INCREMENTO (DISMINUCIÓN) EN OTRAS CUENTAS POR PAGAR	98007	-209.65
INCREMENTO (DISMINUCIÓN) EN BENEFICIOS EMPLEADOS	98008	0.00
INCREMENTO (DISMINUCIÓN) EN ANTICIPOS DE CLIENTES	98009	10513.00
INCREMENTO (DISMINUCIÓN) EN OTROS PASIVOS	98010	150888.44
FLUJOS DE EFECTIVO NETOS PROCEDENTES DE (UTILIZADOS EN) ACTIVIDADES DE OPERACIÓN	98020	5151.62

Fuente: Elaboración Propia

Ratios de Liquidez

Tabla 7. Razón corriente: activos corrientes / pasivos corrientes

AÑO 2020	AÑO 2021
$\frac{152.650,35}{169.817,35} = 0,89$	$\frac{196.276,75}{176.098,00} = 1,11$

Fuente: Elaborado propia.

Los resultados de este ratio financiero significan que la empresa Distribuidora Touma SA para el año 2020 alcanza un 0.89, mientras que en el año 2021 alcanza un 1.11.

En comparación, en el año 2020, la Distribuidora Touma SA no puedo cubrir todas sus cuentas por pagar a corto plazo. Para el año 2021 aumento la liquidez un 1.11, logrando una alta suficiente en cubrir sus obligaciones.

Tabla 8. Prueba Acida: (activos corrientes –inventarios) / pasivos corrientes.

AÑO 2020	AÑO 2021
$\frac{152.650,35 - 117.790,35}{169.817,35} = 0,32$	$\frac{196.276,75 - 118.800,00}{176.098,00} = 0,73$

Fuente: Elaborado propia.

En base a la ejecución de este ratio, se logró evidenciar en los resultados que la Distribuidora Touma SA cuenta con una prueba acida de 0,32 en el año 2020, mientras el año 2021 cuenta con 0.73. Se entiende que la empresa por cada dólar que debe cuenta con 0,32 en el año 2020, y 0,73 en el año 2021.

En comparación, la organización en el año 2020 tuvo problemas al momento de enfrentar las obligaciones a corto plazo, mientras que en el año 2021 a pesar del aumento significativo

que tuvo la liquidez de la empresa, la misma tuvo un 0,73 de prueba acida, mejoro el cumplimiento con sus obligaciones pero aún está por debajo de lo debido.

Tabla 9. Capital de trabajo: activo corrientes – pasivos corrientes.

AÑO 2020	AÑO 2021
$152.650,35 - 109.817,35 = 42.833,00$	$196.276,75 - 106.098,00 = 90.178,75$

Fuente: Elaborado propia.

Los resultados obtenidos, evidencia que la Distribuidora Touma SA para el año 2020 obtiene un saldo a favor de 42.833,00 en su capital circulante, mientras que el año 2021 se obtiene un 90.178,75 favorable al capital circulante.

En comparación, tanto en el año 2020 y el año 2021 se evidencio que la empresa tuvo liquidez, sin embargo, se recomienda a la institución disponer y establecer estrategias para su crecimiento.

Ratio de Gestión o Actividad

Tabla 10. Rotación de Inventarios: Costo de ventas / inventario promedio

AÑO 2020	AÑO 2021
$\frac{727.927,98}{117.895,18} = 6,17$	$\frac{983.598,70}{118.635,75} = 8,29$

Fuente: Elaborado propia.

De acuerdo con los resultados obtenidos, se evidencio que la Distribuidora Touma SA sostuvo una rotación del inventario del 6,17 para el año 2020, en relación al año 2021 que tuvo un 8,29

En comparación, en el año 2020 obtuvo un 6,53 de rotación, significando que la empresa realizó la rotación de su inventario 6 ocasiones, es decir de manera bimensual, mientras que el año 2021 el inventario obtuvo rotación 9 veces, es decir que rotó cada 40 días.

Ratios de Rentabilidad

Tabla 11. Rentabilidad del capital propio, ROE: (Beneficio neto / Patrimonio)

AÑO 2020	AÑO 2021
$872.886,34 / 86.593,40 = 10\%$	$1\ 190.656,11 / 26.050,71 = 45\%$

Fuente: Elaborado propia.

Los resultados obtenidos, se observó que la Distribuidora Touma SA obtuvo un 10% de rentabilidad en el año 2020, con relación al año 2021, donde la empresa obtuvo un 45% de rentabilidad.

En comparación, tanto para el año 2020 se reflejó una rentabilidad del 10% y el año 2021 de un 45% que la empresa pudo generar en base a su patrimonio y ejercer para su financiación. Sin embargo al no existir control de sus actividades financiera, no permite mejorar su rentabilidad en la empresa.

Tabla 12. Rentabilidad de los activos, ROA: (Beneficio neto / activos) * 100

AÑO 2020	AÑO 2021
$872.886,34 / 321.410,75 = 2,40$ $2,40 * 100 = 24\%$	$1\ 190.656,11 / 365.037,15 = 3,02$ $3,02 * 100 = 30,2\%$

Fuente: Elaborado propia.

De acuerdo con los resultados obtenidos, se logró evidenciar que la empresa en la rentabilidad de activos, en el año 2020 obtiene un 24% de rentabilidad, para el año 2021 se obtuvo un 30%.

En comparación, ambos periodos se reflejó una rentabilidad positiva para la organización, sin embargo, no es una alta rentabilidad, en la gestión de la empresa deben mejorar las actividades de control.

A través del pensamiento crítico se pudo percibir las causas y deducciones del problema planteado, se enlistan a continuación: La Distribuidora Touma SA., con nombre comercial DISENSA se observó un inadecuado manejo de la información de libros contables, teniendo como efecto un defectuoso control de ingresos y salidas de inventarios, también existe un desconocimiento real de la gestión de la empresa debido a la ausencia de políticas internas del proceso contable. Se conoció que la empresa cuenta con falta de actividades de control y seguimiento consigo trae deficiencias en el control de operaciones financieras y la ejecución y funcionamiento del proceso.

Para la realización de este trabajo se practicó la modalidad cualitativa ya que se examinó conceptos y se enmarcó con definiciones de diversos autores el desarrollo del presente estudio de caso y la modalidad cuantitativa porque ayudó que los resultados obtenidos por la empresa tengan un análisis más profundo de sus datos.

Las herramientas implementadas para la ejecución de la investigación fueron: Computadora, teléfono móvil, impresora, internet, esferos, hojas A4, entre otras.

CONCLUSIONES

La empresa Distribuidora Touma SA con nombre comercial DISENSA de la Ciudad de Babahoyo carece de mejor administración y gestión en su proceso contable, al no ejercer de manera adecuada el control basado en el área contable tiene consecuencias como irregularidades rentabilidad baja-media, deficiencias en sus registros de operaciones financieras.

Se determinó que la empresa pudo obtener que en la gestión de la empresa existe una falta de seguimiento y control obteniendo como resultado una rentabilidad baja-media positiva en ambos periodos, sin embargo, no es una rentabilidad alta por el nivel de empresa que es y a la visión que tiene la institución.

Las fallas administrativas en la empresa, en relación con los lineamientos de las tareas que tiene cada uno de los trabajadores dentro de la compañía, se debe a la ausencia de un manual de función que detalle la obligación de cada empleado y a su vez evaluar el trabajo de los empleados. Adicional contribuye a los administradores del establecimiento en la gestión y toma de decisiones que permita crecer como organización.

Se determinó mediante este estudio que el control del proceso contable se ve expuesto dado que no se le brinda la importancia suficiente que este ítem necesita, adicional no existe fiabilidad razonable en el cumplimiento de actividades u operaciones a desempeñar por cada departamento.

Bibliografía

- Aguirre, M. F. (01 de octubre de 2021). Appvizer. Obtenido de Contabilidad y Finanzas: <https://www.appvizer.es/revista/contabilidad-finanzas/contabilidad/que-es-la-contabilidad>
- Amaya, L. (09 de abril de 2021). Contifico. Obtenido de <https://contifico.com/que-es-estado-de-resultados/>
- Atik, D. (03 de enero de 2022). nubox. Obtenido de <https://www.deustoformacion.com/blog/finanzas/que-es-sistema-contable>
- Ayala S. & Serrano G. (2015). Un enfoque administrativo y de control interno. Bogota: Cooperacion Universitara Republicana, 45.
- Castro, J. (09 de junio de 2021). Blog Corponet. Obtenido de <https://blog.corponet.com/que-es-un-estado-de-flujo-de-efectivo-y-cuales-son-sus-objetivos>
- Catacora, F. (2012). Contabilidad. Venezuela: Red Contable Publicaciones., 96.
- Cera, C. (16 de 03 de 2021). APPVIZER. Obtenido de <https://www.appvizer.es/revista/contabilidad-finanzas/contabilidad/libro-diario>
- Ceupe, J. (01 de octubre de 2019). Finanzas. Obtenido de <https://www.ceupe.com/blog/que-son-los-estados-financieros.html>
- Gaibor, F. (29 de marzo de 2019). Gabilos, Software de gestion. Obtenido de Normas Internacionales de Contabilidad: https://www.gabilos.com/webcontable/n_int_prov/normasInternacionales.htm
- Herrera, Y. (05 de noviembre de 2021). NUBOX. Obtenido de Contabilidad Financiera y Tributaria: <https://blog.nubox.com/contadores/que-son-las-niif>
- Herrera, Y. (25 de julio de 2022). Nubox.com. Obtenido de Plan de Cuentas Contables: <https://blog.nubox.com/contadores/que-es-un-plan-de-cuentas#h1>

- Huala, D. (11 de mayo de 2022). Obtenido de Administracion:
<https://blog.nubox.com/contadores/estado-de-cambio-en-el-patrimonio-neto>
- Lopez, S. (30 de julio de 2021). BrainStorm. Obtenido de
<https://mageob.wixsite.com/uepgregoriano/post/9no-cont-el-estado-de-situaci%C3%B3n-inicial>
- Martinez, S. (31 de enero de 2019). Obtenido de NEGOCIOS:
<https://www.jasminsoftware.es/blog/consiste-balance-general/>
- NIC 7 . (s.f.). Obtenido de Estado de Flujos de Efectivo:
<https://www2.deloitte.com/content/dam/Deloitte/cr/Documents/audit/documentos/niiif-2019/NIC%207%20-%20Estado%20de%20Flujos%20de%20Efectivo.pdf>
- Nuño, P. (7 de febrero de 2018). Emprende Pyme. Obtenido de Contabilidad:
<https://www.emprendepyme.net/objetivos-de-la-contabilidad.html>
- Peña, L. (11 de septiembre de 2020). BillZin. Obtenido de <https://www.billin.net/blog/libro-mayor/>
- Pérez, J. (18 de octubre de 2021). Maestro Financiero. Obtenido de Importancia de PUC:
<https://www.maestrofinanciero.com.ec/importancia-del-plan-de-cuentas/#:~:text=Permite%20registrar%20las%20cuentas%20contables,movimientos%20contables%20de%20la%20empresa.>
- Rodríguez, D. (26 de septiembre de 2016). Contabilidad.com. Obtenido de NIIF:
<https://contabilidad.com.do/niif/>
- Ruiz, G. (09 de octubre de 2020). EFISCO. Obtenido de
<https://www.efisco.es/contabilidad/balance-de-comprobacion/>
- Sánchez, A. D. (15 de junio de 2017). Economipedia.com. Obtenido de
<https://economipedia.com/definiciones/ajuste-contable.html>
- Silva, V. (6 de febrero de 2019). Finanzas y Contabilidad. Obtenido de Proceso contable :
<https://finanzascontabilidad.com/proceso-contable-empresa/>

Stevens, R. (27 de abril de 2022). Rankia. Obtenido de ¿Que es el Plan Unico de Cuentas?:
<https://www.rankia.co/blog/mejores-cdts/3629788-que-plan-unico-cuentas>

Thompson, B. J. (08 de septiembre de 2018). PromonegocioS.net. Obtenido de Contabilidad:
El propósito fundamental de la contabilidad es proporcionar información relacionada con una entidad económica, así la contabilidad se refiere a la medición, al registro y a la presentación de este tipo de información a varios tipos de usuarios.

Tomás, D. (15 de julio de 2017). Euroinnova. Obtenido de NIC:
<https://www.euroinnova.ec/blog/que-son-las-normas-internacionales-de-contabilidad>

Vera, R. (05 de 10 de 2020). Gerencia.com. Obtenido de <https://www.gerencie.com/estado-de-cambios-en-el-patrimonio.html>

Washington, J. (12 de noviembre de 2019). IFS Group. Obtenido de Normas Vigente NIC:
<https://www.ifs-group.ec/post/normativa-vigente-nic#:~:text=NIC%3A%20NORMAS%20INTERNACIONALES%20DE%20CONTABILIDAD,que%20opera%20en%20distintos%20pa%C3%ADses.>

Anexo 1

Carta de Autorización

CARTA DE AUTORIZACIÓN

Babahoyo, 03 de agosto del 2022

Señores.

Universidad Técnica De Babahoyo

Facultad De Administración Finanzas E Informática

En su despacho.

Yo, **MARIO ALBERTO TOUMA FAYTONG**, dejo expresa autorización al sr. **JOSÉ ANDRÉS SOBENIS FLOR** con cédula de identidad **125071720-2**, recepte e interprete la información de la compañía proveniente de fuentes fidedignas, tales como Servicios de Rentas Internas o algún otro repositorio digital, así también como los documentos que nosotros le facilitamos para la elaboración de su tema de caso de estudio denominado, **CONTROL DEL PROCESO CONTABLE EN LA EMPRESA DISTRIBUIDORA TOUMA SA DITOSA EN EL PERIODO 2020 – 2021**, para la obtención de su título de Licenciado(A) En Contabilidad Y Auditoria.

Admitiendo que dicha información no podrá ser manipulada en sus cifras ni su contenido

Atentamente;

Ing. Mario Alberto Touma Faytong
CI: 120470068-4
Gerente General
Distribuidora Touma SA DITOSA

Anexo 2

Análisis Compilatio

CERTIFICADO DE ANÁLISIS
magister

CONTROL DEL PROCESO CONTABLE DE LA DISTRIBUIDORA TOUMA S.A. EN LA CIUDAD DE BABAHOYO EN EL PERIODO 2020 - 2021

ESTUDIO DE CASO

3% Similitudes

14% Texto entre comillas
1% similitudes entre comillas

< 1% Idioma no reconocido

Nombre del documento: PROYECTO PARA ANTIPLAGIO.docx
Tamaño del documento original: 61,5 ko
Autor: JOSE ANDRES SOBENIS FLOR

Depositante: JOSE ANDRES SOBENIS FLOR
Fecha de depósito: 17/8/2022
Tipo de carga: url_submission
fecha de fin de análisis: 17/8/2022

Número de palabras: 4819
Número de caracteres: 32.908

Ubicación de las similitudes en el documento:

Fuentes principales detectadas

Nº	Descripciones	Similitudes	Ubicaciones	Datos adicionales
1	www.maestrofinanciero.com.ec Importancia del plan de cuentas - Maestro Financiero... <small>https://www.maestrofinanciero.com.ec/importancia-del-plan-de-cuentas/</small>	< 1%		Palabras idénticas : < 1% (40 palabras)
2	www.timetoast.com ORIGEN Y EVOLUCIÓN DE LAS NIC Y LAS NIIF timeline Timeto... <small>https://www.timetoast.com/timelines/origen-y-evolucion-de-las-nic-y-las-niif</small> 1 fuente similar	< 1%		Palabras idénticas : < 1% (35 palabras)
3	economipedia.com Ajuste contable - Qué es, definición y concepto 2022 Econo... <small>https://economipedia.com/definiciones/ajuste-contable.html</small> 1 fuente similar	< 1%		Palabras idénticas : < 1% (26 palabras)

Fuentes con similitudes fortuitas

Nº	Descripciones	Similitudes	Ubicaciones	Datos adicionales
1	repositorio.espe.edu.ec <small>https://repositorio.espe.edu.ec/bitstream/21000/5496/5/T-ESPE-033591.pdf.txt</small>	< 1%		Palabras idénticas : < 1% (19 palabras)
2	actividad1-100338 Bajaña-plagio.docx actividad1-100338 Bajaña-plagio #755a2a El documento proviene de mi grupo	< 1%		Palabras idénticas : < 1% (18 palabras)
3	Documento de otro usuario #53a09d El documento proviene de otro grupo	< 1%		Palabras idénticas : < 1% (17 palabras)
4	dspace.ups.edu.ec <small>https://dspace.ups.edu.ec/bitstream/123456789/1660/8/UPS-ST000438.pdf</small>	< 1%		Palabras idénticas : < 1% (10 palabras)
5	finanzascontabilidad.com El proceso contable y sus etapas Caso práctico <small>https://finanzascontabilidad.com/proceso-contable-empresa/</small>	< 1%		Palabras idénticas : < 1% (10 palabras)

Anexo 3

Consulta de RUC

RUC
1290071700001

Razón social
DISTRIBUIDORA TOUMA S.A DITOSA

Estado contribuyente en el RUC
ACTIVO

Nombre comercial

Representante legal	
Nombre:	TOUMA FAYTONG MARIO ALBERTO
Cédula/RUC:	1204700684

Actividad económica principal	VENTA AL POR MENOR DE MATERIALES DE CONSTRUCCIÓN COMO: LADRILLOS, RIPIO, CEMENTO, ETCÉTERA EN ESTABLECIMIENTOS ESPECIALIZADOS.	
Tipo contribuyente	Subtipo contribuyente	
SOCIEDAD	BAJO CONTROL DE LA SUPERINTENDENCIA DE COMPAÑÍAS	
Clase contribuyente	Obligado a llevar contabilidad	
OTROS	SI	
Fecha inicio actividades	Fecha actualización	Fecha cese actividades
25/07/1997	21/07/2020	
Agente de retención		
SI		

Mostrar establecimientos

Ocultar establecimientos

Establecimiento matriz:

Lista de establecimientos - 1 registro

No. establecimiento	Nombre comercial	Ubicación de establecimiento	Estado del establecimiento
001		LOS RIOS / BABAHOYO / DR. CAMILO PONCE / MALECON S/N Y MEJIA	ABIERTO

Establecimientos adicionales:

Lista de establecimientos - 1 registro

No. establecimiento	Nombre comercial	Ubicación de establecimiento	Estado del establecimiento
002		LOS RIOS / PALENQUE / PALENQUE / JUAN CARLOS ASPIAZU S/N Y 14 DE JUNIO	ABIERTO

<< < 1 > >> 10

Nueva consulta

Anexo 4

Árbol de problemas

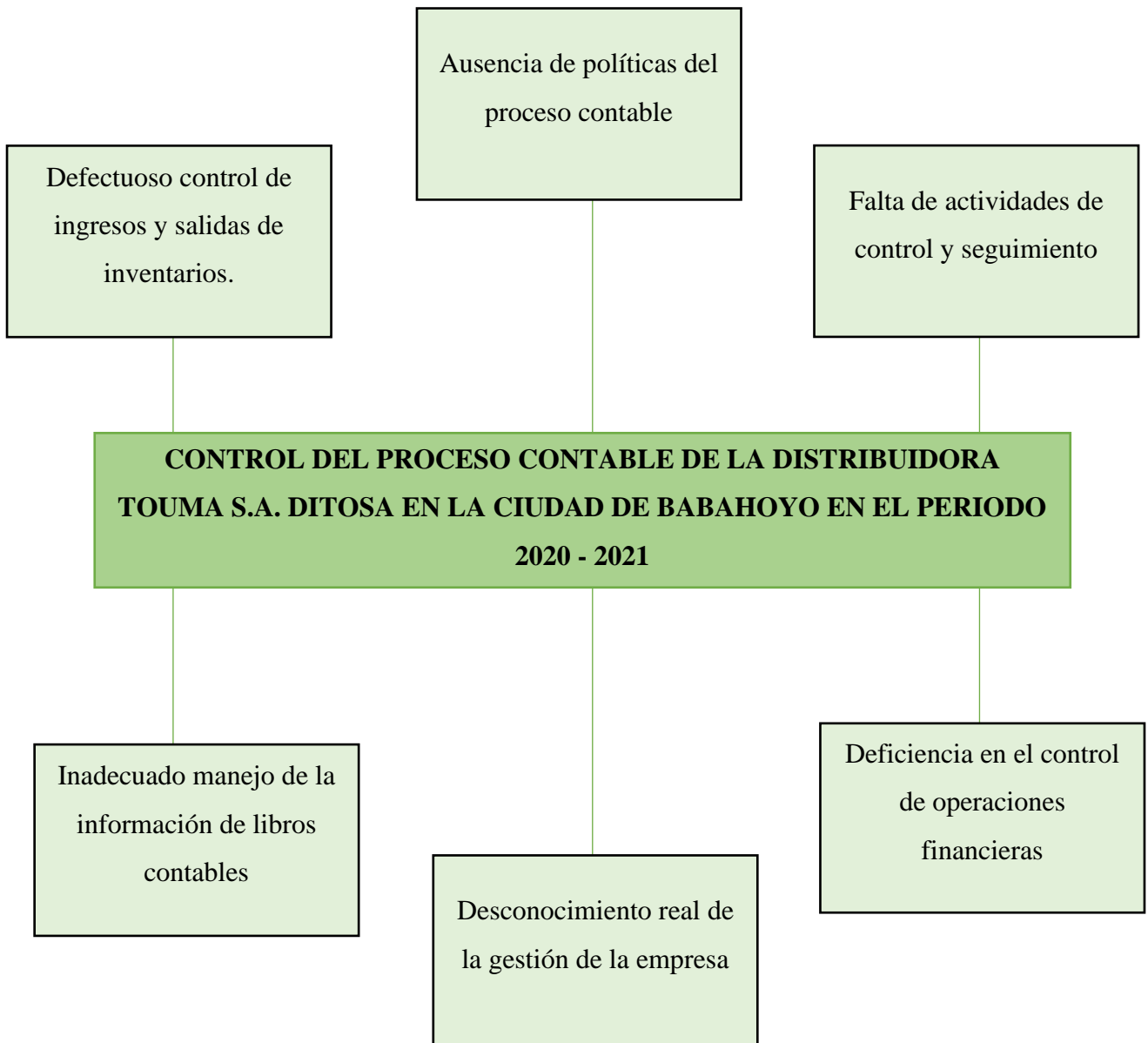

Anexo 5

Entrevistado: Gerente General de la Distribuidora Touma SA

1. ¿Cuenta con un eficiente control del proceso contable en la organización?

Se realiza actividades de control, pero considero que podríamos mejorar el desarrollo del control en base al proceso contable.

2. ¿Las políticas y procesos internos de contabilidad son satisfactorios en su desarrollo?

En realidad se logran desarrollarlos, pero en base a los resultados falta seguir mejorando en el control y buscar la calidad y buena gestión de la organización.

3. ¿Cuál es el índice de cumplimiento en la realización de obligaciones por parte de los empleados?

El índice de cumplimiento por parte de los empleados, es alto. Ellos laboran de acuerdo a sus obligaciones y las desarrollan a cabalidad.

4. ¿Existe confiabilidad seguridad en los registros contables?

Si, contamos con nuestro personal capacitado para llevar registros de finanzas y contables de nuestra organización.

5. ¿Realiza reportes en base a la gestión contable?

No es muy seguido, pero se realiza un control de manera informática en las áreas de bodega y caja.

6. ¿La empresa cuenta con un plan de cuentas propio?

Si, el plan de cuentas se lo establece al inicio de cada periodo.

Anexo 6

Encuesta a los empleados que forman parte de la empresa Distribuidora Touma SA en la ciudad de Babahoyo.

1. ¿Qué nivel de conocimiento tiene usted acerca de contabilidad y sus procesos?

Tabla 13. Área contable

Respuestas	Empleados	%
Alto	5	63%
Medio	3	37%
Bajo	0	0%
TOTAL	8	100%

Fuente: Elaboración Propia

Figura 1. Área contable

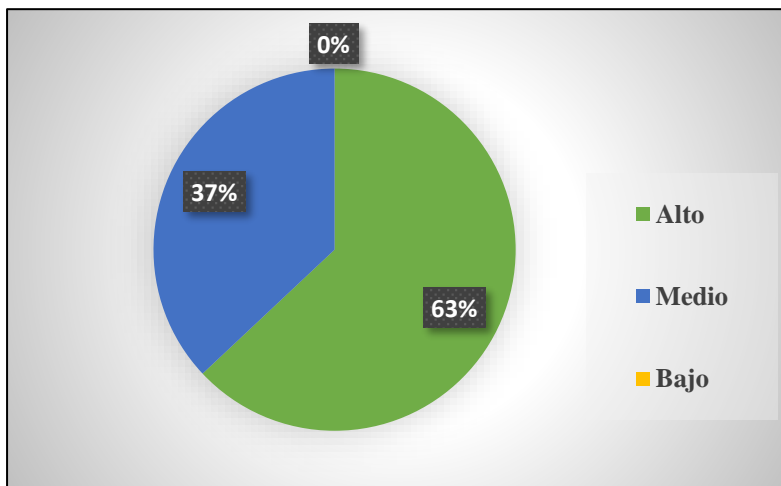

Fuente: Elaboración Propia

ANÁLISIS: Una vez realizada la encuesta a los empleados, se evidencia que el personal que labora en la organización, el 50% de ellos cuentan con conocimientos contables, un 25% tiene un nivel medio como regular de conocimiento contable, siendo esto un beneficio en la administración y gestión del negocio.

2. ¿Qué importancia tiene un sistema de control de información en el proceso contable?

Tabla 14. Control Interno

Respuestas	Empleados	%
Alto	6	75%
Medio	2	25%
Bajo	0	0%
TOTAL	8	100%

Fuente: Elaboración Propia

Figura 2. Control Interno

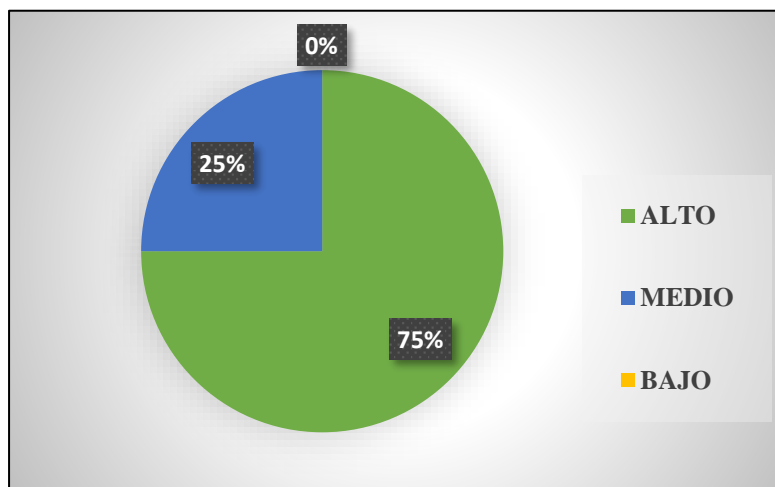

Fuente: Elaboración Propia

ANÁLISIS: De acuerdo con los resultados alcanzados, en esta pregunta se logró percibir que la mayoría de los empleados específicamente 6 de los encuestados, siendo un 75% opinan que es alto el nivel de importancia que tiene un sistema de control en el proceso contable, mientras que un 25% de ellos opinan que tiene una importancia media.

3. ¿Considera usted importante que toda organización tenga un manual interno contable?

Tabla 15. Control Interno

Respuestas	Empleados	%
Si	7	87%
No	1	13%
TOTAL	8	100%

Fuente: Elaboración Propia

Figura 3. Control Interno

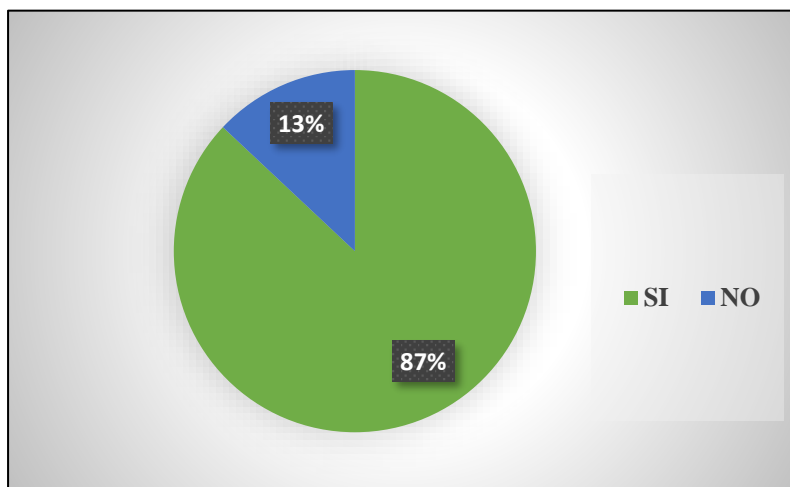

Fuente: Elaboración Propia

ANÁLISIS: De acuerdo con los resultados alcanzados en la encuesta a empleados, se logró percibir que un 87% de ellos piensa que es muy importante contar con un manual interno contable en una organización, mientras que un 13% de ellos opina que no se es necesario contar con un manual interno contable.

4. ¿Con que frecuencia se realiza el registro de la información contable en la Distribuidora Touma SA., de la ciudad de Babahoyo?

Tabla 16. Control de Actividades

Respuestas	Empleados	%
Diario	7	88%
Semanal	1	12%
Mensual	0	0
TOTAL	8	100%

Fuente: Elaboración Propia

Figura 4. Control de Actividades

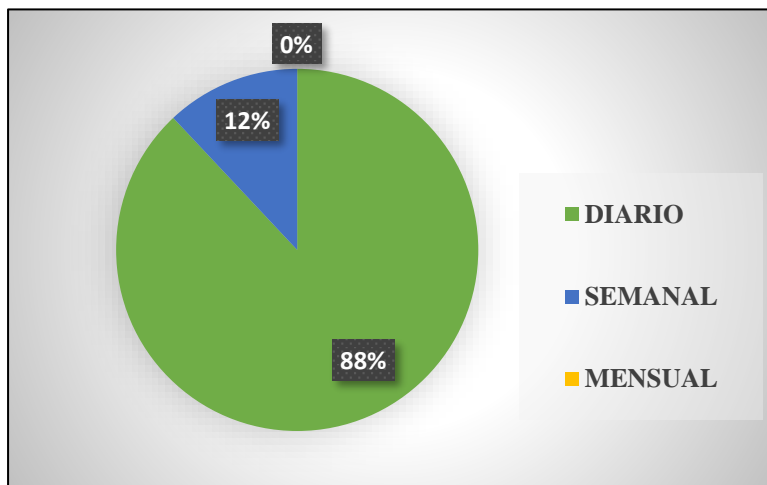

Fuente: Elaboración Propia

ANALISIS: De acuerdo con los resultados alcanzados, se obtuvo que un 88% de ellos manifiestan que la empresa realiza su registro de la información diariamente, siguiendo con cabalidad las políticas de contabilidad, mientras que un 12% de ellos opina que se registran las actividades de manera semanal.

5. ¿Considera usted que el control del proceso contable contribuye a la toma de decisiones en la institución?

Tabla 17. Proceso Contable

Respuestas	Empleados	%
Si	5	62%
No	3	38%
TOTAL	8	100%

Fuente: Elaboración Propia

Figura 5. Proceso Contable

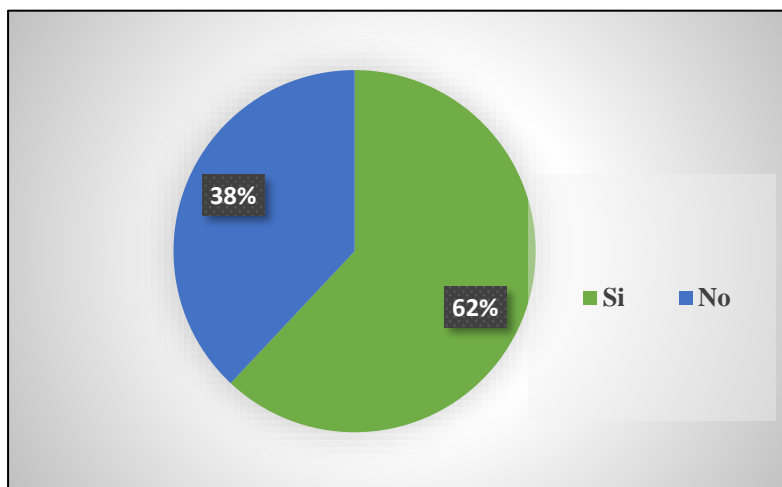

Fuente: Elaboración Propia

ANALISIS: En la encuesta realizada, se pudo observar que la mayoría de los empleados específicamente un 62% de ellos están de acuerdo que el control del proceso contable ayuda en la administración y gestión de la empresa, mientras que un 38% no lo cree necesario.

6. ¿Cree usted que es importante realizar control del plan de cuentas?

Tabla 18. Proceso Contable

Respuestas	Empleados	%
Siempre	7	87%
A veces	0	0%
Nunca	1	13%
TOTAL	8	100%

Fuente: Elaboración Propia

Figura 6. Proceso Contable

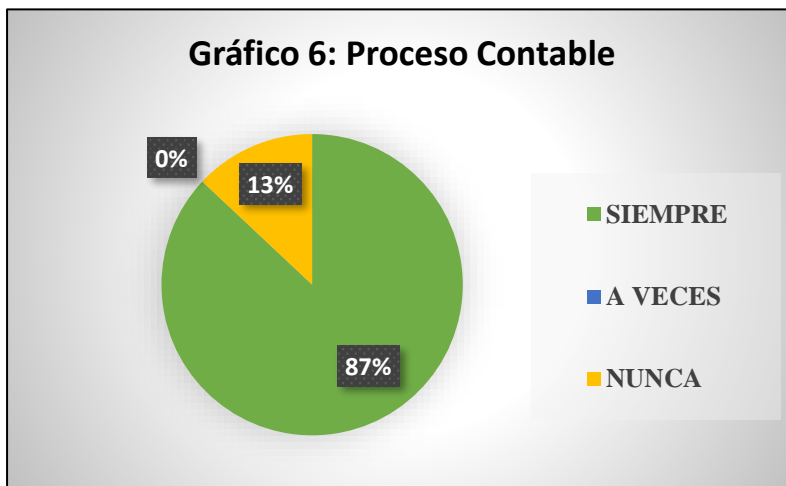

Fuente: Elaboración Propia

ANALISIS: De acuerdo con los resultados de la encuesta, un 87% de los empleados indican que es importante que se realicen los controles del plan de cuentas porque contribuye a determinar con lo que posee la organización, mientras que un 13% de ellos opina que no es necesario para el funcionar de la empresa la realización de estos controles del plan de cuentas.

Anexo 7

Balance General 2020

PERSONAS CON PARTES RELACIONADAS LOCALES Y/O DEL EXTERIOR		
CON PARTES RELACIONADAS LOCALES		
Operaciones de activo	003	0.00
Operaciones de pasivo	004	0.00
Operaciones de ingreso	005	0.00
Operaciones de egreso	006	0.00
Operaciones de regalías, servicios técnicos, administrativos, de consultoría y similares	007	0.00
CON PARTES RELACIONADAS EN PARAJOS FISCALES, JURISDICIONES DE MENOR IMPOSICIÓN Y RÉGIMENES FISCALES PREFERENTES		
Operaciones de activo	008	0.00
Operaciones de pasivo	009	0.00
Operaciones de ingreso	010	0.00
Operaciones de egreso	011	0.00
Operaciones de regalías, servicios técnicos, administrativos, de consultoría y similares	012	0.00
CON PARTES RELACIONADAS EN OTRAS JURISDICIONES O RÉGIMENES DEL EXTERIOR		
Operaciones de activo	13	0.00
Operaciones de pasivo	14	0.00
Operaciones de ingreso	15	0.00
Operaciones de egreso	16	0.00
Operaciones de regalías, servicios técnicos, administrativos, de consultoría y similares	17	0.00
TOTAL OPERACIONES CON PARTES RELACIONADAS	29	0.00
¿Sujeto pasivo exento de aplicación del régimen de precios de transferencia?	30	NA
ESTADO DE SITUACIÓN FINANCIERA		
ACTIVO		
ACTIVOS CORRIENTES		
Efectivo y equivalentes al efectivo	311	2410.00
CUENTAS Y DOCUMENTOS POR COBRAR CORRIENTES		
RELACIONADAS		
Locales	312	31450.00
Del exterior	313	0.00
(-) Deterioro acumulado del valor de cuentas y documentos por cobrar comerciales por incobrabilidad (provisiones para créditos incobrables)	314	0.00
NO RELACIONADAS		
Locales	315	0.00
Del exterior	316	0.00
(-) Deterioro acumulado del valor de otras cuentas y documentos por cobrar comerciales por incobrabilidad (provisiones para créditos incobrables)	317	0.00
OTRAS CUENTAS Y DOCUMENTOS POR COBRAR CORRIENTES		
ACCIONES, BONOS, PARTICIPES, BENEFICIARIOS U OTROS TITULARES DE DERECHOS REPRESENTATIVOS DE CAPITAL		
Locales	318	0.00
Del exterior	319	0.00
PRESTAMOS POR COBRAR		
En efectivo	320	0.00
En activos diferentes del efectivo	321	0.00
OTRAS RELACIONADAS		
Locales	322	0.00
Del exterior	323	0.00
(-) Deterioro acumulado del valor de otras cuentas y documentos por cobrar por incobrabilidad (provisiones para créditos incobrables)	324	0.00
OTRAS NO RELACIONADAS		
Locales	325	0.00
Del exterior	326	0.00
(-) Deterioro acumulado del valor de otras cuentas y documentos por cobrar por incobrabilidad (provisiones para créditos incobrables)	327	0.00
OTROS ACTIVOS FINANCIEROS CORRIENTES		
A costo amortizado	328	0.00
(-) Deterioro acumulado del valor de otros activos financieros corrientes medidos a costo amortizado (provisiones para créditos incobrables)	329	0.00
A valor razonable	330	0.00
PRECIÓN CORRIENTE DE ARRENDAMIENTOS FINANCIEROS POR COBRAR		
Relacionadas	331	0.00
No relacionadas	332	0.00
MORTE BRUTO ADEUDADO POR LOS CUENITOS POR EL TRABAJO EJECUTADO EN CONTRATOS DE CONSTRUCCIÓN		
Relacionadas	333	0.00
No relacionadas	334	0.00
CRÉDITOS POR IMPUESTOS CORRIENTES		
Crédito tributario a favor del sujeto pasivo (ISC)	335	0.00
Crédito tributario a favor del sujeto pasivo (IVA)	336	0.00
Crédito tributario a favor del sujeto pasivo (Impuesto a la Renta)	337	0.00
Otros	338	0.00
RENTAS		
Mercaderías en tránsito	339	0.00

Inventario de materia prima (no para la construcción)	340	0.00
Inventario de productos en proceso (excluyendo obras/muebles en construcción para la venta)	341	0.00
Inventario de prod. term. y mercad. en almacén (excluyendo obras/muebles terminados para la venta)	342	0.00
Inventario de suministros, herramientas, repuestos y materiales (no para la construcción)	343	0.00
Inventario de materia prima, suministros y materiales para la construcción	344	117790.35
Inventario de obras/muebles en construcción para la venta	345	0.00
Inventario de obras/muebles terminados para la venta	346	0.00
(-) Deterioro acumulado del valor de inventarios por ajuste al valor neto realizable	347	0.00
ACTIVOS NO CORRIENTES MANTENIDOS PARA LA VENTA		
Costo	348	0.00
(-) Deterioro acumulado del valor de activos no corrientes mantenidos para la venta	349	0.00
ACTIVOS BIOLÓGICOS		
PLANTAS VIVAS Y FRUTOS EN CRECIMIENTO		
A costo	350	0.00
(-) Deterioro acumulado del valor de activos biológicos medidos a costo	351	0.00
A valor razonable menos los costos de venta	352	0.00
ANIMALES VIVOS		
A costo	353	0.00
(-) Deterioro acumulado del valor de activos biológicos medidos a costo	354	0.00
A valor razonable menos los costos de venta	355	0.00
GASTOS PAGADOS POR ANTICIPADO (PREPAGADOS)		
Propaganda y publicidad prepagada	56	0.00
Arrendamientos operativos pagados por anticipado	57	0.00
Primas de seguro pagadas por anticipado	58	0.00
Otros	59	0.00
Otros Activos Corrientes	60	0.00
TOTAL ACTIVOS CORRIENTES	61	128669.35
ACTIVOS NO CORRIENTES		
PROPIEDADES, PLANTA Y EQUIPO		
TERRENOS		
Costo histórico antes de reesepresiones o revaluaciones	362	89885.25
Ajuste acumulado por reesepresiones o revaluaciones	363	0.00
EDIFICIOS Y OTROS INMUEBLES (EXCEPTO TERRENOS)		
Costo histórico antes de reesepresiones o revaluaciones	364	66165.90
Ajuste acumulado por reesepresiones o revaluaciones	365	0.00
NAVES, AERONAVES, BARCASAS Y SIMILARES		
Costo histórico antes de reesepresiones o revaluaciones	366	0.00
Ajuste acumulado por reesepresiones o revaluaciones	367	0.00
MAQUINARIA, EQUIPO, INSTALACIONES Y ADICIONALES		
Costo histórico antes de reesepresiones o revaluaciones	368	0.00
Ajuste acumulado por reesepresiones o revaluaciones	369	0.00
PLANTAS PRODUCTORAS (AGRICULTURA)		
Costo histórico antes de reesepresiones o revaluaciones	370	0.00
Ajuste acumulado por reesepresiones o revaluaciones	371	0.00
Construcciones en Curso y Otros Activos en Tránsito	372	0.00
Muebles y enseres	373	5155.48
Equipo de Computación	374	0.00
Vehículos, Equipo de Transporte y Camiónero Móvil	375	0.00
PROPIEDADES PLANTA Y EQUIPO POR CONTRATOS DE ARRENDAMIENTO FINANCIERO		
Terrenos	376	0.00
Edificios y otros inmuebles (excepto terrenos)	377	0.00
Naves, aeronaves, barcasas y similares	378	0.00
Maquinaria, equipo, instalaciones y adiciones	379	10750.00
Equipo de computación	380	12536.51
Vehículos, equipo de transporte y camiónero móvil	381	20077.26
Otros	382	0.00
Otras Propiedades, Planta y Equipo	383	0.00
DEPRECIACIÓN ACUMULADA DE PROPIEDADES, PLANTA Y EQUIPO		
Del costo histórico antes de reesepresiones o revaluaciones	384	35810.00
Del ajuste acumulado por reesepresiones o revaluaciones	385	0.00
(-) Deterioro acumulado del valor de propiedades, planta y equipo	386	0.00
ACTIVOS INTANGIBLES		
Plusvalía o goodwill (derecho de fama)	387	0.00
Marcas, patentes, licencias y otros similares	388	0.00
Adquisiciones y mejoras en bienes arrendados mediante arrendamiento operativo	389	0.00
Derechos en acuerdos de concesión	390	0.00
Otros	391	0.00
(-) Amortización acumulada de activos intangibles	392	0.00
(-) Deterioro acumulado de activos intangibles	393	0.00
PROPIEDADES DE INVERSIÓN		
TERRENOS		
A costo	394	0.00
A valor razonable	395	0.00
EDIFICIOS		
A costo	396	0.00

A valor razonable	397	0.00
(-) Depreciación Acumulada de Propiedades de Inversión	398	0.00
(-) Deterioro Acumulado del Valor de Propiedades de Inversión	399	0.00
ACTIVOS BIOLÓGICOS		
PLANTAS VIVAS Y FRUTOS EN CRECIMIENTO		
A costo	400	0.00
(-) Depreciación acumulada de activos biológicos medidos a costo	401	0.00
(-) Deterioro acumulado del valor de activos biológicos medidos a costo	402	0.00
A valor razonable menos los costos de venta	403	0.00
ANIMALES VIVOS		
A costo	404	0.00
(-) Depreciación acumulada de activos biológicos medidos a costo	405	0.00
(-) Deterioro acumulado del valor de activos biológicos medidos a costo	406	0.00
A valor razonable menos los costos de venta	407	0.00
ACTIVOS PARA EXPLORACIÓN, EVALUACIÓN Y EXPLOTACIÓN DE RECURSOS MINERALES		
Tangibles	408	0.00
Intangibles	409	0.00
(-) Depreciación / amortización acumulada de activos para exploración, evaluación y explotación	410	0.00
(-) Deterioro acumulado del valor de activos para exploración, evaluación y explotación	411	0.00
INVERSIONES NO CORRIENTES		
EN SUBSIDIARIAS		
Costo	412	0.00
Ajuste acumulado por aplicación del método de la participación (valor patrimonial proporcional)	413	0.00
RELACIONADAS		
Costo	414	0.00
Ajuste acumulado por aplicación del método de la participación (valor patrimonial proporcional)	415	0.00
EN NEGOCIOS CONJUNTOS		
Costo	416	0.00
Ajuste acumulado por aplicación del método de la participación (valor patrimonial proporcional)	417	0.00
Otros Derechos Representativos de Capital en Sociedades que no son Subsidiarias, ni Asociadas, ni Negocios Conjuntos	418	0.00
(-) Deterioro Acumulado del Valor de Inversiones no Corrientes	419	0.00
CUENTAS Y DOCUMENTOS POR COBRAR NO CORRIENTES		
CUENTAS Y DOCUMENTOS POR COBRAR COMERCIALES NO CORRIENTES		
RELACIONADAS		
Locales	420	0.00
Del exterior	421	0.00
(-) Deterioro acumulado del valor de cuentas y documentos por cobrar comerciales por incobrabilidad (provisiones para créditos incobrables)	422	0.00
NO RELACIONADAS		
Locales	423	0.00
Del exterior	424	0.00
(-) Deterioro acumulado del valor de cuentas y documentos por cobrar no comerciales por incobrabilidad (provisiones para créditos incobrables)	425	0.00
OTRAS CUENTAS Y DOCUMENTOS POR COBRAR NO CORRIENTES		
CACIONISTAS SOCIOS, PARTIQUES, BENEFICIARIOS U OTROS TITULARES DE DERECHOS REPRESENTATIVOS DE CAPITAL		
Locales	426	0.00
Del exterior	427	0.00
(-) Deterioro acumulado del valor de cuentas y documentos por cobrar por incobrabilidad (provisiones para créditos incobrables)	428	0.00
OTRAS RELACIONADAS		
Locales	429	0.00
Del exterior	430	0.00
(-) Deterioro acumulado del valor de cuentas y documentos por cobrar por incobrabilidad (provisiones para créditos incobrables)	431	0.00
OTRAS NO RELACIONADAS		
Locales	432	0.00
Del exterior	433	0.00
(-) Deterioro acumulado del valor de otras cuentas y documentos por cobrar por incobrabilidad (provisiones para créditos incobrables)	434	0.00
OTROS ACTIVOS FINANCIEROS NO CORRIENTES		
A costo amortizado	435	0.00
(-) Deterioro acumulado del valor de otros activos financieros no corrientes medidos a costo amortizado (provisiones para créditos incobrables)	436	0.00
A valor razonable	437	0.00
PERIODO NO CORRIENTE DE ARRENDAMIENTO FINANCIEROS POR COBRAR		
Relacionadas	438	0.00
No Relacionadas	439	0.00
ACTIVOS POR IMPUESTOS DIFERIDOS		
Por diferencias temporarias	440	0.00
Por pérdidas tributarias sujetas a amortización en periodos siguientes	441	0.00
POR CRÉDITOS FISCALES NO UTILIZADOS		
Crédito tributario a favor del sujeto pasivo (ISD)	42	0.00
Crédito tributario a favor del sujeto pasivo (Impuesto a la Renta)	43	0.00
Otros	44	0.00
Otros Activos No Corrientes	45	0.00
TOTAL ACTIVOS NO CORRIENTES	49	168766.40
REVALUACIONES Y REEXPRESIONES DE ACTIVOS INFORMATIVO		
Ajustes acumulados por reexpresiones o revaluaciones de otras partidas de propiedades, planta y equipo (Informativo)	460	0.00
(-) Depreciación acumulada de los ajustes acumulados por reexpresiones o revaluaciones de otras partidas de propiedades, planta y equipo (Informativo)	461	0.00
Ajustes acumulados por reexpresiones o revaluaciones de activos intangibles (Informativo)	462	0.00

(+) Amortización acumulada de los ajustes acumulados por reesepresiones o revaluaciones de activos intangibles (Informativo)	463	0.00
Ajustes acumulados por reesepresiones o revaluaciones de propiedades de inversión (Informativo)	464	0.00
(-) Depreciación acumulada de los ajustes acumulados por reesepresiones o revaluaciones de propiedades de inversión (Informativo)	465	0.00
Ajustes acumulados por reesepresiones o revaluaciones de activos para exploración, evaluación y explotación de recursos minerales (Informativo)	466	0.00
(-) Depreciación/amortización acumulada de los ajustes acumulados por reesepresiones o revaluaciones de activos para exploración, evaluación y explotación de recursos minerales (Informativo)	467	0.00
Total de las revaluaciones y otros ajustes positivos producto de valoraciones financieras excluidos del cálculo del anticipo, para todos los activos (Informativo)	468	0.00
(-) Total depreciación acumulada del ajuste acumulado por revaluaciones y otros ajustes negativos producto de valoraciones financieras excluidos del cálculo del anticipo, para todos los activos (Informativo)	469	0.00
TERRENOS QUE SE EXCLUYEN DEL CÁLCULO DEL ANTICIPO		
Total costo de terrenos en los que se desarrollan actividades agropecuarias (incluyendo sus revaluaciones o reesepresiones) (Informativo)	70	0.00
Total deterioro acumulado del costo de terrenos en los que se desarrollan actividades agropecuarias (Informativo)	71	0.00
Total costo de terrenos en los que se desarrollan proyectos inmobiliarios para la vivienda de interés social (excluyendo sus revaluaciones o reesepresiones) (Informativo)	72	0.00
Total deterioro acumulado del costo de terrenos en los que se desarrollan proyectos inmobiliarios para la vivienda de interés social (Informativo)	73	0.00
Total de intereses implícitos no devengados (diferencia ingresos financieros en el estado de resultados) por acuerdos que constituyen efectivamente una transacción financiera o cobro diferido (Informativo)	74	0.00
Activos (fideicomisos y generados) en fideicomisos mercantiles o encargos fiduciarios donde el contribuyente es constituyente o aportante (Informativo)	75	0.00
Activos adquiridos por el valor de las utilidades reinvertidas generadas en el periodo anterior al declarado (Informativo)	76	0.00
TOTAL DEL ACTIVO	99	32416.75
PASIVO		
PASIVOS CORRIENTES		
CUENTAS Y DOCUMENTOS POR PAGAR CORRIENTES		
CUENTAS Y DOCUMENTOS POR PAGAR COMERCIALES CORRIENTES		
RELACIONADAS		
Locales	511	78420.00
Del exterior	512	0.00
NO RELACIONADAS		
Locales	513	0.00
Del exterior	514	0.00
OTRAS CUENTAS Y DOCUMENTOS POR PAGAR CORRIENTES		
ACCIONALES, SOCIALES, PARTICIPES, BENEFICARIOS, U OTROS TITULARES DE DERECHOS REPRESENTATIVOS DE CAPITAL		
Locales	515	0.00
Del exterior	516	0.00
DEBIDOS POR PAGAR		
En efectivo	517	0.00
En activos diferentes del efectivo	518	0.00
OTRAS RELACIONADAS		
Locales	519	0.00
Del exterior	520	0.00
OTRAS NO RELACIONADAS		
Locales	521	0.00
Del exterior	522	0.00
DEBIDAS CON INSTITUCIONES FINANCIERAS - CORRIENTES		
RELACIONADAS		
Locales	523	31367.35
Del exterior	524	0.00
NO RELACIONADAS		
Locales	525	0.00
Del exterior	526	0.00
Credito A Muto	527	0.00
Porción Corriente de Obligaciones Emitidas	528	0.00
OTROS PASIVOS FINANCIEROS		
A costo amortizado	529	0.00
A valor razonable	530	0.00
Porción Corriente de Arrendamientos Financieros Por Pagar	531	0.00
Impuesto A La Renta Por Pagar Del Ejercicio	532	0.00
RESERVAS CORRIENTES POR BENEFICIOS A LOS EMPLEADOS		
Participación trabajadores por pagar del ejercicio	533	0.00
Obligaciones con el IESS	534	0.00
Jubilación Patronal	535	0.00
Otros Pasivos Corrientes Por Beneficios a Empleados	536	0.00
PROVISIONES CORRIENTES		
Por garantías	537	0.00
Por desmantelamiento	538	0.00
Por contratos onerosos	539	0.00
Por reestructuraciones de negocios	540	0.00
Por reembolsos a clientes	541	0.00
Por litigios	542	0.00
Por pasivos contingentes asumidos en una combinación de negocios	543	0.00
Otros	544	0.00
PASIVOS POR INGRESOS DIFERIDOS		
Anticipos de clientes	545	0.00
Subvenciones del Gobierno	546	0.00
Otros	547	0.00
OTROS PASIVOS CORRIENTES		
Transferencias casa matriz y sucursales (del exterior)	548	0.00
Otros	549	0.00

TOTAL PASIVOS CORRIENTES	90	168817.35
---------------------------------	-----------	------------------

CUENTAS Y DOCUMENTOS POR PAGAR NO CORRIENTES

CUENTAS Y DOCUMENTOS POR PAGAR COMERCIALES NO CORRIENTES

RELACIONADAS

Locales	553	0.00
Del exterior	554	0.00

NO RELACIONADAS

Locales	555	0.00
Del exterior	556	0.00

OTRAS CUENTAS Y DOCUMENTOS POR PAGAR NO CORRIENTES

ACCIONES, SOCIOS, PARTICIPES, BENEFICIARIOS U OTROS TITULARES DE DERECHOS REPRESENTATIVOS DE CAPITAL

Locales	557	0.00
Del exterior	558	0.00

OTRAS RELACIONADAS

Locales	559	0.00
Del exterior	560	0.00

OTRAS NO RELACIONADAS

Locales	561	0.00
Del exterior	562	0.00

RELACIONES CON INSTITUCIONES FINANCIERAS - NO CORRIENTES

RELACIONADAS

Locales	563	125000.00
Del exterior	564	0.00

NO RELACIONADAS

Locales	565	0.00
Del exterior	566	0.00

OTROS PASIVOS FINANCIEROS NO CORRIENTES

Crédito a mutuo

	567	0.00
--	-----	------

Porción no corriente de obligaciones emitidas

	568	0.00
--	-----	------

A costo amortizado

	569	0.00
--	-----	------

A valor razonable

	570	0.00
--	-----	------

Porción no corriente de arrendamientos financieros por pagar

	571	0.00
--	-----	------

Pasivo por impuesto a la Renta diferido

	572	0.00
--	-----	------

RESERVAS NO CORRIENTES POR BENEFICIOS A LOS EMPLEADOS

Jubilación Patronal

	573	0.00
--	-----	------

Desahucio

	574	0.00
--	-----	------

Otros Pasivos No Corrientes Por Beneficios A Empleados

	575	0.00
--	-----	------

PROVISIONES NO CORRIENTES

Por garantías

	576	0.00
--	-----	------

Por desmantelamiento

	577	0.00
--	-----	------

Por contratos onerosos

	578	0.00
--	-----	------

Por reestructuraciones de negocios

	579	0.00
--	-----	------

Por reembolsos a clientes

	580	0.00
--	-----	------

Por litigios

	581	0.00
--	-----	------

Por pasivos contingentes asumidos en una combinación de negocios

	582	0.00
--	-----	------

Otras

	583	0.00
--	-----	------

RESERVAS POR INGRESOS DIFERIDOS

Anticipos de clientes

	584	0.00
--	-----	------

Subvenciones del gobierno

	585	0.00
--	-----	------

Otras

	586	0.00
--	-----	------

OTROS PASIVOS NO CORRIENTES

Transferencias casa matriz y sucursales (del exterior)

	57	0.00
--	----	------

Otros

	88	0.00
--	----	------

TOTAL PASIVOS NO CORRIENTES	89	125000.00
------------------------------------	-----------	------------------

Total de Intereses Implícitos No Derivados (Futuros Gastos Financieros En El Estado De Resultados) Por Acuerdos Que Constituyen Estrictamente Una Transacción Financiera O Pago Diferido (Informativo)

Provisiones por Impuesto a la Renta diferido y otros pasivos diferidos

	91	0.00
--	----	------

Provisiones por Impuesto a la Renta diferido y otros pasivos diferidos

	92	0.00
--	----	------

TOTAL DEL PASIVO	90	234817.35
-------------------------	-----------	------------------

Capital Suscrito y/o Asignado

	601	800.00
--	-----	--------

(*) Capital Suscrito No Pagado, Acciones en Tesorería

	602	0.00
--	-----	------

Aportes de Socios, Accionistas, Participes, Fundadores, Constituyentes, Beneficiarios U Otros Titulares De Derechos Representativos De Capital Para Futura Capitalización

	603	0.00
--	-----	------

RESERVAS

Reserva legal

	604	2819.66
--	-----	---------

Reserva facultativa

	605	0.00
--	-----	------

Otras

	606	0.00
--	-----	------

RESULTADOS ACUMULADOS

Reserva de capital

	607	0.00
--	-----	------

Reserva por donaciones

	608	0.00
--	-----	------

Reserva por valuación (procedente de la aplicación de normas ecuatorianas de contabilidad - NEC)

	609	0.00
--	-----	------

Supervel por revaluación de inversiones (procedente de la aplicación de normas ecuatorianas de contabilidad - NEC)

	610	0.00
--	-----	------

Utilidades acumuladas de ejercicios anteriores

	611	35979.36
--	-----	----------

(*) Pérdidas acumuladas de ejercicios anteriores

	612	0.00
--	-----	------

Excedente / pérdida del ejercicio anterior (con socios)

	613	0.00
--	-----	------

Resultados acumulados por adopción por primera vez de las NIIF	814	0.00
Utilidad del ejercicio	815	46994.38
Pérdida del ejercicio	816	0.00
Excedente / pérdida del ejercicio económico (con socios)	817	0.00
OTROS RESULTADOS INTEGRALES ACUMULADOS		
RESERVA DE REEVALUACIÓN ACUMULADA		
Propiedades, Planta y Equipo	118	0.00
Activos intangibles	119	0.00
Otros	120	0.00
Ganancias y pérdidas acumuladas por inversiones en instrumentos de patrimonio medidos a valor razonable con cambios en otro resultado integral	121	0.00
Ganancias y pérdidas acumuladas por la conversión de estados financieros de un negocio en el extranjero	122	0.00
Ganancias y pérdidas actuariales acumuladas	123	0.00
La parte efectiva de las ganancias y pérdidas de los instrumentos de cobertura en una cobertura de flujos de efectivo	124	0.00
Otros	125	0.00
Dividendos declarados (distribuidos) a favor de titulares de derechos representativos de capital en el ejercicio fiscal (Informativo)	126	0.00
Dividendos pagados (liquidados) a titulares de derechos representativos de capital en el ejercicio fiscal (Informativo)	127	0.00
TOTAL DEL PATRIMONIO	99	86993.48
TOTAL PASIVO Y PATRIMONIO	99	321416.75

Balance General 2021

OPERACIONES CON PARTES RELACIONADAS LOCALES V/O DEL EXTERIOR		
CON PARTES RELACIONADAS LOCALES		
Operaciones de activo	003	0.00
Operaciones de pasivo	004	0.00
Operaciones de ingreso	005	0.00
Operaciones de egreso	006	0.00
Operaciones de regalías, servicios técnicos, administrativos, de consultoría y similares	007	0.00
CON PARTES RELACIONADAS EN PAÍSES FISCALES, JURISDICCIÓNES DE MENOR IMPLICACIÓN Y REGÍMENES FISCALES PREFERENTES		
Operaciones de activo	008	0.00
Operaciones de pasivo	009	0.00
Operaciones de ingreso	010	0.00
Operaciones de egreso	011	0.00
Operaciones de regalías, servicios técnicos, administrativos, de consultoría y similares	012	0.00
CON PARTES RELACIONADAS EN OTRAS JURISDICCIÓNES O REGÍMENES DEL EXTERIOR		
Operaciones de activo	13	0.00
Operaciones de pasivo	14	0.00
Operaciones de ingreso	15	0.00
Operaciones de egreso	16	0.00
Operaciones de regalías, servicios técnicos, administrativos, de consultoría y similares	17	0.00
TOTAL OPERACIONES CON PARTES RELACIONADAS	29	0.00
¿Sujeto pasivo cuando se aplica el régimen de precios de transferencia?	30	NA
ESTADO DE SITUACIÓN FINANCIERA		
ACTIVO		
ACTIVOS CORRIENTES		
Efectivo y equivalentes al efectivo	311	12800.00
CUENTAS Y DOCUMENTOS POR COBRAR CORRIENTES		
RELACIONADAS		
Locales	312	65476.75
Del exterior	313	0.00
(-) Deterioro acumulado del valor de cuentas y documentos por cobrar comerciales por incobrabilidad (provisiones para créditos incobrables)	314	0.00
NO RELACIONADAS		
Locales	315	0.00
Del exterior	316	0.00
(-) Deterioro acumulado del valor de cuentas y documentos por cobrar comerciales por incobrabilidad (provisiones para créditos incobrables)	317	0.00
OTRAS CUENTAS Y DOCUMENTOS POR COBRAR CORRIENTES		
ACCIONISTAS, SOCIOS, PARTÍCPES, BENEFICIARIOS U OTROS TITULARES DE DERECHOS REPRESENTATIVOS DE CAPITAL		
Locales	318	0.00
Del exterior	319	0.00
VENCIDOS POR COBRAR		
En efectivo	320	0.00
En activos diferentes del efectivo	321	0.00
OTRAS RELACIONADAS		
Locales	322	0.00
Del exterior	323	0.00
(-) Deterioro acumulado del valor de otras cuentas y documentos por cobrar por incobrabilidad (provisiones para créditos incobrables)	324	0.00
OTRAS NO RELACIONADAS		
Locales	325	0.00
Del exterior	326	0.00
(-) Deterioro acumulado del valor de otras cuentas y documentos por cobrar por incobrabilidad (provisiones para créditos incobrables)	327	0.00
OTROS ACTIVOS FINANCIEROS CORRIENTES		
A costo amortizado	328	0.00
(-) Deterioro acumulado del valor de otros activos financieros corrientes medidos a costo amortizado (provisiones para créditos incobrables)	329	0.00
A valor razonable	330	0.00
REGIÓN CORRIENTE DE ARRENDAMIENTOS FINANCIEROS POR COBRAR		
Relacionadas	331	0.00
No relacionadas	332	0.00
CUENTA BRUTA ACUMULADA POR LOS CUENTAS POR EL TRABAJO EJECUTADO EN CONTRATOS DE CONSTRUCCIÓN		
Relacionadas	333	0.00
No relacionadas	334	0.00
ACTIVOS POR IMPUESTOS CORRIENTES		
Crédito tributario a favor del sujeto pasivo (ISC)	335	0.00
Crédito tributario a favor del sujeto pasivo (IVA)	336	0.00
Crédito tributario a favor del sujeto pasivo (Impuesto a la Renta)	337	0.00
Otros	338	0.00
INVENTARIOS		
Mercaderías en tránsito	339	0.00

Inventario de materia prima (no para la construcción)	340	0.00
Inventario de productos en proceso (excluyendo obras/muebles en construcción para la venta)	341	0.00
Inventario de prod. term. y mercad. en almacén (excluyendo obras/muebles terminados para la venta)	342	0.00
Inventario de suministros, herramientas, repuestos y materiales (no para la construcción)	343	0.00
Inventario de materia prima, suministros y materiales para la construcción	344	118000.00
Inventario de obras/muebles en construcción para la venta	345	0.00
Inventario de obras/muebles terminados para la venta	346	0.00
(-) Deterioro acumulado del valor de inventarios por ajuste al valor neto realizable	347	0.00
ACTIVOS NO CORRIENTES MANTENIDOS PARA LA VENTA		
Costo	348	0.00
(-) Deterioro acumulado del valor de activos no mantenidos para la venta	349	0.00
ACTIVOS BIOLÓGICOS		
PLANTAS VIVAS Y FRUTOS EN CRECIMIENTO		
A costo	350	0.00
(-) Deterioro acumulado del valor de activos biológicos medidos a costo	351	0.00
A valor razonable menos los costos de venta	352	0.00
ANIMALES VIVOS		
A costo	353	0.00
(-) Deterioro acumulado del valor de activos biológicos medidos a costo	354	0.00
A valor razonable menos los costos de venta	355	0.00
GASTOS PAGADOS POR ANTICIPADO (PREPAGADOS)		
Propaganda y publicidad prepagada	56	0.00
Arrendamientos operativos pagados por anticipado	57	0.00
Primas de seguro pagadas por anticipado	58	0.00
Otros	59	0.00
Otros Activos Corrientes	60	0.00
TOTAL ACTIVOS CORRIENTES	61	186276.75
ACTIVOS NO CORRIENTES		
PROPIEDADES, PLANTA Y EQUIPO		
TERRENOS		
Costo histórico antes de reescripciones o revaluaciones	362	69885.25
Ajuste acumulado por reescripciones o revaluaciones	363	0.00
EDIFICIOS Y OTROS INMUEBLES (EXCEPTO TERRENOS)		
Costo histórico antes de reescripciones o revaluaciones	364	66165.90
Ajuste acumulado por reescripciones o revaluaciones	365	0.00
NAVES, AERONAVES, BARCASAS Y SIMILARES		
Costo histórico antes de reescripciones o revaluaciones	366	0.00
Ajuste acumulado por reescripciones o revaluaciones	367	0.00
MAQUINARIA, EQUIPO, INSTALACIONES Y ADICIONES		
Costo histórico antes de reescripciones o revaluaciones	368	0.00
Ajuste acumulado por reescripciones o revaluaciones	369	0.00
PLANTAS PRODUCTORAS (AGRICULTURA)		
Costo histórico antes de reescripciones o revaluaciones	370	0.00
Ajuste acumulado por reescripciones o revaluaciones	371	0.00
Construcciones en Curso y Otros Activos en Tránsito	372	0.00
Muebles y enseres	373	5155.48
Equipo de Computación	374	0.00
Vehículos, Equipo de Transporte y Camiónero Móvil	375	0.00
PROPIEDADES PLANTA Y EQUIPO POR CONTRATOS DE ARRENDAMIENTO FINANCIERO		
Terrenos	376	0.00
Edificios y otros inmuebles (excepto terrenos)	377	0.00
Naves, aeronaves, barcasas y similares	378	0.00
Maquinaria, equipo, instalaciones y adiciones	379	10750.00
Equipo de computación	380	12536.51
Vehículos, equipo de transporte y camiónero móvil	381	20077.26
Otros	382	0.00
Otras Propiedades, Planta y Equipo	383	0.00
DEPRECIACIÓN ACUMULADA DE PROPIEDADES, PLANTA Y EQUIPO		
Del costo histórico antes de reescripciones o revaluaciones	384	35810.00
Del ajuste acumulado por reescripciones o revaluaciones	385	0.00
(-) Deterioro acumulado del valor de propiedades, planta y equipo	386	0.00
ACTIVOS INTANGIBLES		
Plusvalía o goodwill (derecho de fama)	387	0.00
Marcas, patentes, licencias y otros similares	388	0.00
Adquisiciones y mejoras en bienes arrendados mediante arrendamiento operativo	389	0.00
Derechos en acuerdos de concesión	390	0.00
Otros	391	0.00
(-) Amortización acumulada de activos intangibles	392	0.00
(-) Deterioro acumulado de activos intangibles	393	0.00
PROPIEDADES DE INVERSIÓN		
TERRENOS		
A costo	394	0.00
A valor razonable	395	0.00
EDIFICIOS		
A costo	396	0.00

A valor razonable	397	0.00
(-) Depreciación Acumulada de Propiedades de Inversión	398	0.00
(-) Deterioro Acumulado del Valor de Propiedades de Inversión	399	0.00
ACTIVOS BIOLÓGICOS		
PLANTAS VIVAS Y FRUTOS EN CRECIMIENTO		
A costo	400	0.00
(-) Depreciación acumulada de activos biológicos medidos a costo	401	0.00
(-) Deterioro acumulado del valor de activos biológicos medidos a costo	402	0.00
A valor razonable menos los costos de venta	403	0.00
ANIMALES VIVOS		
A costo	404	0.00
(-) Depreciación acumulada de activos biológicos medidos a costo	405	0.00
(-) Deterioro acumulado del valor de activos biológicos medidos a costo	406	0.00
A valor razonable menos los costos de venta	407	0.00
ACTIVOS PARA EXPLORACIÓN, EVALUACIÓN Y EXPLOTACIÓN DE RECURSOS MINERALES		
Tangibles	408	0.00
Intangibles	409	0.00
(-) Depreciación / amortización acumulada de activos para exploración, evaluación y explotación	410	0.00
(-) Deterioro acumulado del valor de activos para exploración, evaluación y explotación	411	0.00
INVERSIONES NO CORRIENTES		
EN SUBSIDIARIAS		
Costo	412	0.00
Ajuste acumulado por aplicación del método de la participación (valor patrimonial proporcional)	413	0.00
RELACIONADAS		
Costo	414	0.00
Ajuste acumulado por aplicación del método de la participación (valor patrimonial proporcional)	415	0.00
EN NEGOCIOS CONJUNTOS		
Costo	416	0.00
Ajuste acumulado por aplicación del método de la participación (valor patrimonial proporcional)	417	0.00
Otros Derechos Representativos de Capital en Sociedades que no son Subsidiarias, ni Asociadas, ni Negocios Conjuntos	418	0.00
(-) Deterioro Acumulado del Valor de Inversiones no Corrientes	419	0.00
CUENTAS Y DOCUMENTOS POR COBRAR NO CORRIENTES		
CUENTAS Y DOCUMENTOS POR COBRAR COMERCIALES NO CORRIENTES		
RELACIONADAS		
Locales	420	0.00
Del exterior	421	0.00
(-) Deterioro acumulado del valor de cuentas y documentos por cobrar comerciales por incobrabilidad (provisiones para créditos incobrables)	422	0.00
NO RELACIONADAS		
Locales	423	0.00
Del exterior	424	0.00
(-) Deterioro acumulado del valor de cuentas y documentos por cobrar no comerciales por incobrabilidad (provisiones para créditos incobrables)	425	0.00
OTRAS CUENTAS Y DOCUMENTOS POR COBRAR NO CORRIENTES		
CACIONISTAS SOCIOS, PARTIQUES, BENEFICARIOS, U OTROS TITULARES DE DERECHOS REPRESENTATIVOS DE CAPITAL		
Locales	426	0.00
Del exterior	427	0.00
(-) Deterioro acumulado del valor de cuentas y documentos por cobrar por incobrabilidad (provisiones para créditos incobrables)	428	0.00
OTRAS RELACIONADAS		
Locales	429	0.00
Del exterior	430	0.00
(-) Deterioro acumulado del valor de cuentas y documentos por cobrar por incobrabilidad (provisiones para créditos incobrables)	431	0.00
OTRAS NO RELACIONADAS		
Locales	432	0.00
Del exterior	433	0.00
(-) Deterioro acumulado del valor de otras cuentas y documentos por cobrar por incobrabilidad (provisiones para créditos incobrables)	434	0.00
OTROS ACTIVOS FINANCIEROS NO CORRIENTES		
A costo amortizado	435	0.00
(-) Deterioro acumulado del valor de otros activos financieros no corrientes medidos a costo amortizado (provisiones para créditos incobrables)	436	0.00
A valor razonable	437	0.00
PERIODO NO CORRIENTE DE ARRENDAMIENTO FINANCIEROS POR COBRAR		
Relacionadas	438	0.00
No Relacionadas	439	0.00
ACTIVOS POR IMPUESTOS DIFERIDOS		
Por diferencias temporarias	440	0.00
Por pérdidas tributarias sujetas a amortización en periodos siguientes	441	0.00
POR CRÉDITOS FISCALES NO UTILIZADOS		
Crédito tributario a favor del sujeto pasivo (ISD)	42	0.00
Crédito tributario a favor del sujeto pasivo (Impuesto a la Renta)	43	0.00
Otros	44	0.00
Otros Activos No Corrientes	45	0.00
TOTAL ACTIVOS NO CORRIENTES	49	168766.40
REVALUACIONES Y REEXPRESIONES DE ACTIVOS INFORMATIVO		
Ajustes acumulados por reexpresiones o revaluaciones de otras partidas de propiedades, planta y equipo (Informativo)	460	0.00
(-) Depreciación acumulada de los ajustes acumulados por reexpresiones o revaluaciones de otras partidas de propiedades, planta y equipo (Informativo)	461	0.00
Ajustes acumulados por reexpresiones o revaluaciones de activos intangibles (Informativo)	462	0.00

(+) Amortización acumulada de los ajustes acumulados por reesepresiones o revaluaciones de activos intangibles (Informativo)	463	0.00
Ajustes acumulados por reesepresiones o revaluaciones de propiedades de inversión (Informativo)	464	0.00
(-) Depreciación acumulada de los ajustes acumulados por reesepresiones o revaluaciones de propiedades de inversión (Informativo)	465	0.00
Ajustes acumulados por reesepresiones o revaluaciones de activos para exploración, evaluación y explotación de recursos minerales (Informativo)	466	0.00
(-) Depreciación/amortización acumulada de los ajustes acumulados por reesepresiones o revaluaciones de activos para exploración, evaluación y explotación de recursos minerales (Informativo)	467	0.00
Total de las revaluaciones y otros ajustes positivos producto de valoraciones financieras excluidos del cálculo del anticipo, para todos los activos (Informativo)	468	0.00
(+) Total depreciación acumulada del ajuste acumulado por revaluaciones y otros ajustes negativos producto de valoraciones financieras excluidos del cálculo del anticipo, para todos los activos (Informativo)	469	0.00
TERRENOS QUE SE EXCLUVEN DEL CÁLCULO DEL ANTICIPO		
Total costo de terrenos en los que se desarrollan actividades agropecuarias (incluyendo sus revaluaciones o reesepresiones) (Informativo)	70	0.00
Total deterioro acumulado del costo de terrenos en los que se desarrollan actividades agropecuarias (Informativo)	71	0.00
Total costo de terrenos en los que se desarrollan proyectos inmobiliarios para la vivienda de interés social (excluyendo sus revaluaciones o reesepresiones) (Informativo)	72	0.00
Total deterioro acumulado del costo de terrenos en los que se desarrollan proyectos inmobiliarios para la vivienda de interés social (Informativo)	73	0.00
Total de intereses implícitos no devengados (diferencia ingresos financieros en el estado de resultados) por acuerdos que constituyen efectivamente una transacción financiera o cobro diferido (Informativo)	74	0.00
Activos (fideicomisos y generados) en fideicomisos mercantiles o encargos fiduciarios donde el contribuyente es constituyente o aportante (Informativo)	75	0.00
Activos adquiridos por el valor de las utilidades reinvertidas generadas en el periodo anterior al declarado (Informativo)	76	0.00
TOTAL DEL ACTIVO	99	36387.15
PASIVO		
PASIVOS CORRIENTES		
CUENTAS Y DOCUMENTOS POR PAGAR CORRIENTES		
CUENTAS Y DOCUMENTOS POR PAGAR COMERCIALES CORRIENTES		
RELACIONADAS		
Locales	511	66623.00
Del exterior	512	0.00
NO RELACIONADAS		
Locales	513	0.00
Del exterior	514	0.00
OTRAS CUENTAS Y DOCUMENTOS POR PAGAR CORRIENTES		
ACCIONALES, SOCIALES, PARTICIPES, BENEFICARIOS, U OTROS TITULARES DE DERECHOS REPRESENTATIVOS DE CAPITAL		
Locales	515	0.00
Del exterior	516	0.00
DEVENDOS POR PAGAR		
En efectivo	517	0.00
En activos diferentes del efectivo	518	0.00
OTRAS RELACIONADAS		
Locales	519	0.00
Del exterior	520	0.00
OTRAS NO RELACIONADAS		
Locales	521	0.00
Del exterior	522	0.00
DEBIDAS CON INSTITUCIONES FINANCIERAS - CORRIENTES		
RELACIONADAS		
Locales	523	0.00
Del exterior	524	0.00
NO RELACIONADAS		
Locales	525	0.00
Del exterior	526	0.00
Crédito A Mudo	527	0.00
Porción Corriente de Obligaciones Emitidas	528	0.00
OTROS PASIVOS FINANCIEROS		
A costo amortizado	529	0.00
A valor razonable	530	0.00
Porción Corriente de Arrendamientos Financieros Por Pagar	531	0.00
Impuesto A La Renta Por Pagar Del Ejercicio	532	0.00
RESERVAS CORRIENTES POR BENEFICIOS A LOS EMPLEADOS		
Participación trabajadores por pagar del ejercicio	533	0.00
Obligaciones con el IESS	534	6593.00
Jubilación Patronal	535	0.00
Otros Pasivos Corrientes Por Beneficios a Empleados	536	0.00
PROVISIONES CORRIENTES		
Por garantías	537	0.00
Por desmantelamiento	538	0.00
Por contratos onerosos	539	0.00
Por reestructuraciones de negocios	540	0.00
Por reembolsos a clientes	541	0.00
Por litigios	542	0.00
Por pasivos contingentes asumidos en una combinación de negocios	543	0.00
Otras	544	0.00
RENTAS POR INGRESOS DIFERIDOS		
Anticipos de clientes	545	0.00
Subvenciones del Gobierno	546	0.00
Otras	547	0.00
OTROS PASIVOS CORRIENTES		
Transferencias casa matriz y sucursales (del exterior)	548	0.00
Otros	549	10546.00

TOTAL PASIVOS CORRIENTES	50	176998.00
---------------------------------	-----------	------------------

CUENTAS Y DOCUMENTOS POR PAGAR NO CORRIENTES

CUENTAS Y DOCUMENTOS POR PAGAR COMERCIALES NO CORRIENTES

RELACIONADAS

Locales	553	0.00
Del exterior	554	0.00

NO RELACIONADAS

Locales	555	0.00
Del exterior	556	0.00

OTRAS CUENTAS Y DOCUMENTOS POR PAGAR NO CORRIENTES

ACCIONES, SOCIOS, PARTÍCIPES, BENEFICIARIOS U OTROS TITULARES DE DERECHOS REPRESENTATIVOS DE CAPITAL

Locales	557	150888.44
Del exterior	558	0.00

OTRAS RELACIONADAS

Locales	559	0.00
Del exterior	560	0.00

OTRAS NO RELACIONADAS

Locales	561	0.00
Del exterior	562	0.00

RELACIONES CON INSTITUCIONES FINANCIERAS - NO CORRIENTES

RELACIONADAS

Locales	563	50000.00
Del exterior	564	0.00

NO RELACIONADAS

Locales	565	0.00
Del exterior	566	0.00

Crédito a mutuo
Porción no corriente de obligaciones emitidas

	567	0.00
	568	0.00

OTROS PASIVOS FINANCIEROS NO CORRIENTES

A costo amortizado

	569	0.00
	570	0.00

A valor razonable

	571	0.00
	572	0.00

Porción no corriente de arrendamientos financieros por pagar

Pasivo por impuesto a la Renta diferido

RESERVAS NO CORRIENTES POR BENEFICIOS A LOS EMPLEADOS

Jubilación Patronal

	573	0.00
--	-----	------

Desahucio

	574	0.00
--	-----	------

Otros Pasivos No Corrientes Por Beneficios A Empleados

	575	0.00
--	-----	------

PROVISIONES NO CORRIENTES

Por garantías

	576	0.00
--	-----	------

Por desmantelamiento

	577	0.00
--	-----	------

Por contratos onerosos

	578	0.00
--	-----	------

Por reestructuraciones de negocios

	579	0.00
--	-----	------

Por reembolsos a clientes

	580	0.00
--	-----	------

Por litigios

	581	0.00
--	-----	------

Por pasivos contingentes asumidos en una combinación de negocios

	582	0.00
--	-----	------

Otras

	583	0.00
--	-----	------

RESERVOS POR INGRESOS DIFERIDOS

Anticipos de clientes

	584	0.00
--	-----	------

Subvenciones del gobierno

	585	0.00
--	-----	------

Otros

	586	0.00
--	-----	------

OTROS PASIVOS NO CORRIENTES

Transferencias casa matriz y sucursales (del exterior)

	587	0.00
--	-----	------

Otros

	588	0.00
--	-----	------

TOTAL PASIVOS NO CORRIENTES	89	232998.44
------------------------------------	-----------	------------------

Total de Intereses Implícitos, No Delineados (Futuros Gastos Financieros En El Estado De Resultados) Por Acuerdos Que Constituyen Estrictamente Una Transacción Financiera O Pago Diferido (Informativo)

	91	0.00
--	----	------

Reserva creada en Entorno de Mercado o Mercado Secundario Desde El Momento De Constituirse o Emitirse (Informativo)

	92	0.00
--	----	------

TOTAL DEL PASIVO	90	339988.44
-------------------------	-----------	------------------

Capital Suscrito y/o Asignado

	601	800.00
--	-----	--------

(*) Capital Suscrito No Pagado, Acciones en Tesorería

	602	0.00
--	-----	------

Aportes de Socios, Accionistas, Partícipes, Fundadores, Constituyentes, Beneficiarios U Otros Titulares De Derechos Representativos De Capital Para Futura Capitalización

	603	0.00
--	-----	------

RESERVAS

Reserva legal

	604	2627.66
--	-----	---------

Reserva facultativa

	605	0.00
--	-----	------

Otras

	606	0.00
--	-----	------

RESULTADOS ACUMULADOS

Reserva de capital

	607	0.00
--	-----	------

Reserva por donaciones

	608	0.00
--	-----	------

Reserva por valuación (procedente de la aplicación de normas ecuatorianas de contabilidad - NEC)

	609	0.00
--	-----	------

Supervit por revaluación de inversiones (procedente de la aplicación de normas ecuatorianas de contabilidad - NEC)

	610	0.00
--	-----	------

Utilidades acumuladas de ejercicios anteriores

	611	39821.03
--	-----	----------

(*) Pérdidas acumuladas de ejercicios anteriores

	612	0.00
--	-----	------

Excedente / pérdida del ejercicio anterior (con socios)

	613	0.00
--	-----	------

Resultados acumulados por adopción por primera vez de las NIIF	814	0.00
Utilidad del ejercicio	815	0.00
Pérdida del ejercicio	816	17187.97
Excedente / pérdida del ejercicio económico (con socios)	817	0.00
OTROS RESULTADOS INTEGRALES ACUMULADOS		
SUPERAVIT DE REEVALUACIÓN ACUMULADO		
Propiedades, Planta y Equipo	818	0.00
Activos intangibles	819	0.00
Otros	820	0.00
Ganancias y pérdidas acumuladas por inversiones en instrumentos de patrimonio medidos a valor razonable con cambios en otro resultado integral	821	0.00
Ganancias y pérdidas acumuladas por la conversión de estados financieros de un negocio en el extranjero	822	0.00
Ganancias y pérdidas actuariales acumuladas	823	0.00
La parte efectiva de las ganancias y pérdidas de los instrumentos de cobertura en una cobertura de flujos de efectivo	824	0.00
Otros	825	0.00
Dividendos declarados (distribuidos) a favor de titulares de derechos representativos de capital en el ejercicio fiscal (Informativo)	826	0.00
Dividendos pagados (liquidados) a titulares de derechos representativos de capital en el ejercicio fiscal (Informativo)	827	0.00
TOTAL DEL PATRIMONIO	898	36599.71
TOTAL PASIVO Y PATRIMONIO	899	36599.71

Estado de Flujo de Efectivo 2020

 SUPERINTENDENCIA DE COMPAÑÍAS, VALORES Y SEGUROS	RAZÓN SOCIAL	DISTRIBUIDORA TOUMA S.A DITOSA
	DIRECCIÓN	MALECON 9 DE OCTUBRE (ESQ.) Y MEJÍA No. 100 BARRIO:
	EXPEDIENTE	78593
	RUC	1290071700001
	AÑO	2020
	FORMULARIO	SCV.NIF.78593.2019.1
ESTADO DE FLUJO EFECTIVO POR EL MÉTODO DIRECTO		
CUENTA	CÓDIGO	SALDOS BALANCE (En USDS)
INCREMENTO NETO (DISMINUCIÓN) EN EL EFECTIVO Y EQUIVALENTES AL EFECTIVO, ANTES DEL EFECTO DE LOS CAMBIOS	95	-1110.00
FLUJOS DE EFECTIVO PROCEDENTES DE (UTILIZADOS EN) ACTIVIDADES DE OPERACIÓN	9501	5582.81
CLASES DE COBROS POR ACTIVIDADES DE OPERACIÓN	950101	929532.43
COBROS PROCEDENTES DE LAS VENTAS DE BIENES Y PRESTACIÓN DE SERVICIOS	95010101	849645.05
COBROS PROCEDENTES DE REGALÍAS, CUOTAS, COMISIONES Y OTROS INGRESOS DE ACTIVIDADES ORDINARIAS	95010102	0.00
COBROS PROCEDENTES DE CONTRATOS MANTENIDOS CON PROPÓSITOS DE INTERMEDIACIÓN O PARA NEGOCIAR	95010103	0.00
COBROS PROCEDENTES DE PRIMAS Y PRESTACIONES, ANUALIDADES Y OTROS BENEFICIOS DE PÓLIZAS SUSCRITAS	95010104	0.00
OTROS COBROS POR ACTIVIDADES DE OPERACIÓN	95010105	79887.38
CLASES DE PAGOS POR ACTIVIDADES DE OPERACIÓN	950102	-923949.62
PAGOS A PROVEEDORES POR EL SUMINISTRO DE BIENES Y SERVICIOS	95010201	-727927.98
PAGOS PROCEDENTES DE CONTRATOS MANTENIDOS PARA INTERMEDIACIÓN O PARA NEGOCIAR	95010202	0.00
PAGOS A Y POR CUENTA DE LOS EMPLEADOS	95010203	-73600.58
PAGOS POR PRIMAS Y PRESTACIONES, ANUALIDADES Y OTRAS OBLIGACIONES DERIVADAS DE LAS PÓLIZAS SUSCRITAS	95010204	0.00
OTROS PAGOS POR ACTIVIDADES DE OPERACIÓN	95010205	-122421.06
DIVIDENDOS PAGADOS	950103	0.00
DIVIDENDOS RECIBIDOS	950104	0.00
INTERESES PAGADOS	950105	0.00
INTERESES RECIBIDOS	950106	0.00
IMPUESTOS A LAS GANANCIAS PAGADOS	950107	0.00
OTRAS ENTRADAS (SALIDAS) DE EFECTIVO	950108	0.00
FLUJOS DE EFECTIVO PROCEDENTES DE (UTILIZADOS EN) ACTIVIDADES DE INVERSIÓN	9502	0.00
EFECTIVO PROCEDENTES DE LA VENTA DE ACCIONES EN SUBSIDIARIAS U OTROS NEGOCIOS	950201	0.00
EFECTIVO UTILIZADO PARA ADQUIRIR ACCIONES EN SUBSIDIARIAS U OTROS NEGOCIOS PARA TENER EL CONTROL	950202	0.00
EFECTIVO UTILIZADO EN LA COMPRA DE PARTICIPACIONES NO CONTROLADORAS	950203	0.00
OTROS COBROS POR LA VENTA DE ACCIONES O INSTRUMENTOS DE DEUDA DE OTRAS ENTIDADES	950204	0.00
OTROS PAGOS PARA ADQUIRIR ACCIONES O INSTRUMENTOS DE DEUDA DE OTRAS ENTIDADES	950205	0.00
OTROS COBROS POR LA VENTA DE PARTICIPACIONES EN NEGOCIOS CONJUNTOS	950206	0.00
OTROS PAGOS PARA ADQUIRIR PARTICIPACIONES EN NEGOCIOS CONJUNTOS	950207	0.00
IMPORTES PROCEDENTES POR LA VENTA DE PROPIEDADES, PLANTA Y EQUIPO	950208	0.00
ADQUISICIONES DE PROPIEDADES, PLANTA Y EQUIPO	950209	0.00
IMPORTES PROCEDENTES DE VENTAS DE ACTIVOS INTANGIBLES	950210	0.00
COMPRAS DE ACTIVOS INTANGIBLES	950211	0.00
IMPORTES PROCEDENTES DE OTROS ACTIVOS A LARGO PLAZO	950212	0.00
COMPRAS DE OTROS ACTIVOS A LARGO PLAZO	950213	0.00
IMPORTES PROCEDENTES DE SUBVENCIONES DEL GOBIERNO	950214	0.00
ANTICIPOS DE EFECTIVO EFECTUADOS A TERCEROS	950215	0.00
COBROS PROCEDENTES DEL REEMBOLSO DE ANTICIPOS Y PRÉSTAMOS CONCEDIDOS A TERCEROS	950216	0.00
PAGOS DERIVADOS DE CONTRATOS DE FUTURO, A TÉRMINO, DE OPCIONES Y DE PERMUTA FINANCIERA	950217	0.00
COBROS PROCEDENTES DE CONTRATOS DE FUTURO, A TÉRMINO, DE OPCIONES Y DE PERMUTA FINANCIERA	950218	0.00
DIVIDENDOS RECIBIDOS	950219	0.00
INTERESES RECIBIDOS	950220	0.00
OTRAS ENTRADAS (SALIDAS) DE EFECTIVO	950221	0.00
FLUJOS DE EFECTIVO PROCEDENTES DE (UTILIZADOS EN) ACTIVIDADES DE FINANCIACIÓN	9503	-6692.81
APORTE EN EFECTIVO POR AUMENTO DE CAPITAL	950301	0.00
FINANCIAMIENTO POR EMISIÓN DE TÍTULOS VALORES	950302	0.00
PAGOS POR ADQUIRIR O RESCATAR LAS ACCIONES DE LA ENTIDAD	950303	0.00
FINANCIACIÓN POR PRÉSTAMOS A LARGO PLAZO	950304	41907.34
PAGOS DE PRÉSTAMOS	950305	-48600.15
PAGOS DE PASIVOS POR ARRENDAMIENTOS FINANCIEROS	950306	0.00

ESTADO DE FLUJO EFECTIVO POR EL MÉTODO DIRECTO		
CUENTA	CÓDIGO	SALDOS BALANCE (En USDS)
IMPORTES PROCEDENTES DE SUBVENCIONES DEL GOBIERNO	950307	0.00
DIVIDENDOS PAGADOS	950308	0.00
INTERESES RECIBIDOS	950309	0.00
OTRAS ENTRADAS (SALIDAS) DE EFECTIVO	950310	0.00
EFFECTOS DE LA VARIACIÓN EN LA TASA DE CAMBIO SOBRE EL EFECTIVO Y EQUIVALENTES AL EFECTIVO	9504	0.00
EFFECTOS DE LA VARIACIÓN EN LA TASA DE CAMBIO SOBRE EL EFECTIVO Y EQUIVALENTES AL EFECTIVO	950401	0.00
INCREMENTO (DISMINUCIÓN) NETO DE EFECTIVO Y EQUIVALENTES AL EFECTIVO	9505	-1110.00
EFECTIVO Y EQUIVALENTES AL EFECTIVO AL PRINCIPIO DEL PERIODO	9506	4520.00
EFECTIVO Y EQUIVALENTES AL EFECTIVO AL FINAL DEL PERIODO	9507	3410.00
GANANCIA (PÉRDIDA) ANTES DE 15% A TRABAJADORES E IMPUESTO A LA RENTA	96	9582.51
AJUSTE POR PARTIDAS DISTINTAS AL EFECTIVO	970	16467.62
AJUSTES POR GASTO DE DEPRECIACIÓN Y AMORTIZACIÓN	97001	17905.00
AJUSTES POR GASTOS POR DETERIORO (REVERSIONES POR DETERIORO) RECONOCIDAS EN LOS RESULTADOS DEL	97002	0.00
PÉRDIDA (GANANCIA) DE MONEDA EXTRANJERA NO REALIZADA	97003	0.00
PÉRDIDAS EN CAMBIO DE MONEDA EXTRANJERA	97004	0.00
AJUSTES POR GASTOS EN PROVISIONES	97005	0.00
AJUSTE POR PARTICIPACIONES NO CONTROLADORAS	97006	0.00
AJUSTE POR PAGOS BASADOS EN ACCIONES	97007	0.00
AJUSTES POR GANANCIAS (PÉRDIDAS) EN VALOR RAZONABLE	97008	0.00
AJUSTES POR GASTO POR IMPUESTO A LA RENTA	97009	0.00
AJUSTES POR GASTO POR PARTICIPACIÓN TRABAJADORES	97010	-1437.38
OTROS AJUSTES POR PARTIDAS DISTINTAS AL EFECTIVO	97011	0.00
CAMBIOS EN ACTIVOS Y PASIVOS	980	-20467.32
(INCREMENTO) DISMINUCIÓN EN CUENTAS POR COBRAR CLIENTES	98001	-23241.29
(INCREMENTO) DISMINUCIÓN EN OTRAS CUENTAS POR COBRAR	98002	0.00
(INCREMENTO) DISMINUCIÓN EN ANTICIPOS DE PROVEEDORES	98003	0.00
(INCREMENTO) DISMINUCIÓN EN INVENTARIOS	98004	42709.65
(INCREMENTO) DISMINUCIÓN EN OTROS ACTIVOS	98005	0.00
INCREMENTO (DISMINUCIÓN) EN CUENTAS POR PAGAR COMERCIALES	98006	4650.00
INCREMENTO (DISMINUCIÓN) EN OTRAS CUENTAS POR PAGAR	98007	-46023.06
INCREMENTO (DISMINUCIÓN) EN BENEFICIOS EMPLEADOS	98008	1437.38
INCREMENTO (DISMINUCIÓN) EN ANTICIPOS DE CLIENTES	98009	0.00
INCREMENTO (DISMINUCIÓN) EN OTROS PASIVOS	98010	0.00
FLUJOS DE EFECTIVO NETOS PROCEDENTES DE (UTILIZADOS EN) ACTIVIDADES DE OPERACIÓN	98020	5582.81

Estado de Flujo de Efectivo 2021

 SUPERINTENDENCIA DE COMPAÑÍAS, VALORES Y SEGUROS	RAZÓN SOCIAL	DISTRIBUIDORA TOUMA S.A DITOSA
	DIRECCIÓN	MALECON 9 DE OCTUBRE (ESQ.) Y MEJIA No. 100 BARRIO:
	EXPEDIENTE	78593
	RUC	1290071700001
	AÑO	2021
	FORMULARIO	SCV.NIF.78593.2020.1
ESTADO DE FLUJO EFECTIVO POR EL MÉTODO DIRECTO		
CUENTA	CÓDIGO	SALDOS BALANCE (En USD\$)
INCREMENTO NETO (DISMINUCIÓN) EN EL EFECTIVO Y EQUIVALENTES AL EFECTIVO, ANTES DEL EFECTO DE LOS CAMBIOS	95	9390.00
FLUJOS DE EFECTIVO PROCEDENTES DE (UTILIZADOS EN) ACTIVIDADES DE OPERACIÓN	9501	125664.69
CLASES DE COBROS POR ACTIVIDADES DE OPERACIÓN	950101	1335165.80
COBROS PROCEDENTES DE LAS VENTAS DE BIENES Y PRESTACIÓN DE SERVICIOS	95010101	1156629.36
COBROS PROCEDENTES DE REGALÍAS, CUOTAS, COMISIONES Y OTROS INGRESOS DE ACTIVIDADES ORDINARIAS	95010102	0.00
COBROS PROCEDENTES DE CONTRATOS MANTENIDOS CON PROPÓSITOS DE INTERMEDIACIÓN O PARA NEGOCIAR	95010103	0.00
COBROS PROCEDENTES DE PRIMAS Y PRESTACIONES, ANUALIDADES Y OTROS BENEFICIOS DE PÓLIZAS SUSCRITAS	95010104	0.00
OTROS COBROS POR ACTIVIDADES DE OPERACIÓN	95010105	178536.44
CLASES DE PAGOS POR ACTIVIDADES DE OPERACIÓN	950102	-1209501.11
PAGOS A PROVEEDORES POR EL SUMINISTRO DE BIENES Y SERVICIOS	95010201	-1101389.06
PAGOS PROCEDENTES DE CONTRATOS MANTENIDOS PARA INTERMEDIACIÓN O PARA NEGOCIAR	95010202	0.00
PAGOS A Y POR CUENTA DE LOS EMPLEADOS	95010203	-78174.75
PAGOS POR PRIMAS Y PRESTACIONES, ANUALIDADES Y OTRAS OBLIGACIONES DERIVADAS DE LAS PÓLIZAS SUSCRITAS	95010204	0.00
OTROS PAGOS POR ACTIVIDADES DE OPERACIÓN	95010205	-29937.30
DIVIDENDOS PAGADOS	950103	0.00
DIVIDENDOS RECIBIDOS	950104	0.00
INTERESES PAGADOS	950105	0.00
INTERESES RECIBIDOS	950106	0.00
IMPUESTOS A LAS GANANCIAS PAGADOS	950107	0.00
OTRAS ENTRADAS (SALIDAS) DE EFECTIVO	950108	0.00
FLUJOS DE EFECTIVO PROCEDENTES DE (UTILIZADOS EN) ACTIVIDADES DE INVERSIÓN	9502	0.00
EFECTIVO PROCEDENTES DE LA VENTA DE ACCIONES EN SUBSIDIARIAS U OTROS NEGOCIOS	950201	0.00
EFECTIVO UTILIZADO PARA ADQUIRIR ACCIONES EN SUBSIDIARIAS U OTROS NEGOCIOS PARA TENER EL CONTROL	950202	0.00
EFECTIVO UTILIZADO EN LA COMPRA DE PARTICIPACIONES NO CONTROLADORAS	950203	0.00
OTROS COBROS POR LA VENTA DE ACCIONES O INSTRUMENTOS DE DEUDA DE OTRAS ENTIDADES	950204	0.00
OTROS PAGOS PARA ADQUIRIR ACCIONES O INSTRUMENTOS DE DEUDA DE OTRAS ENTIDADES	950205	0.00
OTROS COBROS POR LA VENTA DE PARTICIPACIONES EN NEGOCIOS CONJUNTOS	950206	0.00
OTROS PAGOS PARA ADQUIRIR PARTICIPACIONES EN NEGOCIOS CONJUNTOS	950207	0.00
IMPORTES PROCEDENTES POR LA VENTA DE PROPIEDADES, PLANTA Y EQUIPO	950208	0.00
ADQUISICIONES DE PROPIEDADES, PLANTA Y EQUIPO	950209	0.00
IMPORTES PROCEDENTES DE VENTAS DE ACTIVOS INTANGIBLES	950210	0.00
COMPRAS DE ACTIVOS INTANGIBLES	950211	0.00
IMPORTES PROCEDENTES DE OTROS ACTIVOS A LARGO PLAZO	950212	0.00
COMPRAS DE OTROS ACTIVOS A LARGO PLAZO	950213	0.00
IMPORTES PROCEDENTES DE SUBVENCIONES DEL GOBIERNO	950214	0.00
ANTICIPOS DE EFECTIVO EFECTUADOS A TERCEROS	950215	0.00
COBROS PROCEDENTES DEL REEMBOLSO DE ANTICIPOS Y PRÉSTAMOS CONCEDIDOS A TERCEROS	950216	0.00
PAGOS DERIVADOS DE CONTRATOS DE FUTURO, A TÉRMINO, DE OPCIONES Y DE PERMUTA FINANCIERA	950217	0.00
COBROS PROCEDENTES DE CONTRATOS DE FUTURO, A TÉRMINO, DE OPCIONES Y DE PERMUTA FINANCIERA	950218	0.00
DIVIDENDOS RECIBIDOS	950219	0.00
INTERESES RECIBIDOS	950220	0.00
OTRAS ENTRADAS (SALIDAS) DE EFECTIVO	950221	0.00
FLUJOS DE EFECTIVO PROCEDENTES DE (UTILIZADOS EN) ACTIVIDADES DE FINANCIACIÓN	9503	-116274.69
APORTE EN EFECTIVO POR AUMENTO DE CAPITAL	950301	0.00
FINANCIAMIENTO POR EMISIÓN DE TÍTULOS VALORES	950302	0.00
PAGOS POR ADQUIRIR O RESCATAR LAS ACCIONES DE LA ENTIDAD	950303	0.00
FINANCIACIÓN POR PRÉSTAMOS A LARGO PLAZO	950304	0.00
PAGOS DE PRÉSTAMOS	950305	-116274.69
PAGOS DE PASIVOS POR ARRENDAMIENTOS FINANCIEROS	950306	0.00

ESTADO DE FLUJO EFECTIVO POR EL MÉTODO DIRECTO		
CUENTA	CÓDIGO	SALDOS BALANCE (En USD\$)
IMPORTES PROCEDENTES DE SUBVENCIONES DEL GOBIERNO	950307	0.00
DIVIDENDOS PAGADOS	950308	0.00
INTERESES RECIBIDOS	950309	0.00
OTRAS ENTRADAS (SALIDAS) DE EFECTIVO	950310	0.00
EFFECTOS DE LA VARIACION EN LA TASA DE CAMBIO SOBRE EL EFECTIVO Y EQUIVALENTES AL EFECTIVO	9504	0.00
EFFECTOS DE LA VARIACION EN LA TASA DE CAMBIO SOBRE EL EFECTIVO Y EQUIVALENTES AL EFECTIVO	950401	0.00
INCREMENTO (DISMINUCIÓN) NETO DE EFECTIVO Y EQUIVALENTES AL EFECTIVO	9505	9390.00
EFECTIVO Y EQUIVALENTES AL EFECTIVO AL PRINCIPIO DEL PERIODO	9506	3410.00
EFECTIVO Y EQUIVALENTES AL EFECTIVO AL FINAL DEL PERIODO	9507	12800.00
GANANCIA (PÉRDIDA) ANTES DE 15% A TRABAJADORES E IMPUESTO A LA RENTA	96	-17197.97
AJUSTE POR PARTIDAS DISTINTAS AL EFECTIVO	970	0.00
AJUSTES POR GASTO DE DEPRECIACIÓN Y AMORTIZACIÓN	97001	0.00
AJUSTES POR GASTOS POR DETERIORO (REVERSIONES POR DETERIORO) RECONOCIDAS EN LOS RESULTADOS DEL	97002	0.00
PÉRDIDA (GANANCIA) DE MONEDA EXTRANJERA NO REALIZADA	97003	0.00
PÉRDIDAS EN CAMBIO DE MONEDA EXTRANJERA	97004	0.00
AJUSTES POR GASTOS EN PROVISIONES	97005	0.00
AJUSTE POR PARTICIPACIONES NO CONTROLADORAS	97006	0.00
AJUSTE POR PAGOS BASADOS EN ACCIONES	97007	0.00
AJUSTES POR GANANCIAS (PÉRDIDAS) EN VALOR RAZONABLE	97008	0.00
AJUSTES POR GASTO POR IMPUESTO A LA RENTA	97009	0.00
AJUSTES POR GASTO POR PARTICIPACIÓN TRABAJADORES	97010	0.00
OTROS AJUSTES POR PARTIDAS DISTINTAS AL EFECTIVO	97011	0.00
CAMBIOS EN ACTIVOS Y PASIVOS	980	142862.66
(INCREMENTO) DISMINUCIÓN EN CUENTAS POR COBRAR CLIENTES	98001	-34026.75
(INCREMENTO) DISMINUCIÓN EN OTRAS CUENTAS POR COBRAR	98002	0.00
(INCREMENTO) DISMINUCIÓN EN ANTICIPOS DE PROVEEDORES	98003	0.00
(INCREMENTO) DISMINUCIÓN EN INVENTARIOS	98004	-209.65
(INCREMENTO) DISMINUCIÓN EN OTROS ACTIVOS	98005	0.00
INCREMENTO (DISMINUCIÓN) EN CUENTAS POR PAGAR COMERCIALES	98006	10513.00
INCREMENTO (DISMINUCIÓN) EN OTRAS CUENTAS POR PAGAR	98007	150888.44
INCREMENTO (DISMINUCIÓN) EN BENEFICIOS EMPLEADOS	98008	5151.62
INCREMENTO (DISMINUCIÓN) EN ANTICIPOS DE CLIENTES	98009	0.00
INCREMENTO (DISMINUCIÓN) EN OTROS PASIVOS	98010	10546.00
FLUJOS DE EFECTIVO NETOS PROCEDENTES DE (UTILIZADOS EN) ACTIVIDADES DE OPERACIÓN	98020	125664.69

Estado de Cambio de Patrimonio 31

	RAZÓN SOCIAL	DISTRIBUIDORA TOUMA S.A DITOSA
	DIRECCIÓN	MALECON 9 DE OCTUBRE (ESQ.) Y MEJIA No. 100 BARRIO:
	EXPEDIENTE	78593
	RUC	1290071700001
	AÑO	2020
	FORMULARIO	SCV.NIF.78593.2019.1

ESTADO DE CAMBIOS EN EL PATRIMONIO																				
EN CIFRAS COMPLETAS USD\$	CAPITAL	APORTES DE ACCIONES ADICIONALES CON CAPITALIZACIONES	RESERVA POR EMISION PRIMARIA DE ACCIONES	RESERVAS						OTROS RESULTADOS INTEGRALES				RESULTADOS ACUMULADOS						TOTAL PATRIMONIO
				RESERVA LEGAL	RESERVA POR VALUACION DE INSTRUMENTOS FINANCIEROS MEDIBLES	RESERVA POR VALUACION DE INSTRUMENTOS FINANCIEROS NO MEDIBLES	RESERVA POR VALUACION DE INSTRUMENTOS FINANCIEROS NO MEDIBLES	RESERVA POR VALUACION DE INSTRUMENTOS FINANCIEROS NO MEDIBLES	RESERVA POR VALUACION DE INSTRUMENTOS FINANCIEROS NO MEDIBLES	GANANCIAS ACUMULADAS	PERDIDAS ACUMULADAS	RESULTADO ACUMULADO DE LA OPERACION DE LA ENTIDAD	RESERVA DE CAPITAL	RESERVAS ADICIONALES	RESERVA POR VALUACION	RESERVA POR VALUACION DE SUBSIDIOS	GANANCIAS Y PERDIDAS DEL PERIODO	GANANCIAS Y PERDIDAS DEL PERIODO	GANANCIAS Y PERDIDAS DEL PERIODO	
SALDO AL FINAL DEL PERIODO	99	800.00	0.00	0.00	2627.65	0.00	0.00	0.00	0.00	0.00	23390.97	0.00	0.00	0.00	0.00	0.00	0.00	16430.00	0.00	43248.68
SALDO REEXPRESADO DEL PERIODO INMEDIATO	9901	800.00	0.00	0.00	2627.65	0.00	0.00	0.00	0.00	23390.97	0.00	0.00	0.00	0.00	0.00	0.00	0.00	8284.93	0.00	35103.56
CAMBIOS DEL AÑO EN EL PATRIMONIO:	9902	0.00	0.00	0.00	0.00	0.00	0.00	0.00	0.00	0.00	0.00	0.00	0.00	0.00	0.00	0.00	0.00	8145.11	0.00	8145.11
SALDO DEL PERIODO INMEDIATO ANTERIOR	990101	800.00	0.00	0.00	2627.65	0.00	0.00	0.00	0.00	23390.97	0.00	0.00	0.00	0.00	0.00	0.00	0.00	8284.93	0.00	35103.56
CAMBIOS EN POLITICAS CONTABLES:	990102	0.00	0.00	0.00	0.00	0.00	0.00	0.00	0.00	0.00	0.00	0.00	0.00	0.00	0.00	0.00	0.00	0.00	0.00	0.00
CORRECCION DE ERRORES	990103	0.00	0.00	0.00	0.00	0.00	0.00	0.00	0.00	0.00	0.00	0.00	0.00	0.00	0.00	0.00	0.00	0.00	0.00	0.00
AUMENTO (DISMINUCIÓN) DE CAPITAL SOCIAL	990201	0.00	0.00	0.00	0.00	0.00	0.00	0.00	0.00	0.00	0.00	0.00	0.00	0.00	0.00	0.00	0.00	0.00	0.00	0.00
APORTES PARA FUTURAS CAPITALIZACIONES	990202	0.00	0.00	0.00	0.00	0.00	0.00	0.00	0.00	0.00	0.00	0.00	0.00	0.00	0.00	0.00	0.00	0.00	0.00	0.00
PRIMA POR EMISION PRIMARIA DE ACCIONES	990203	0.00	0.00	0.00	0.00	0.00	0.00	0.00	0.00	0.00	0.00	0.00	0.00	0.00	0.00	0.00	0.00	0.00	0.00	0.00
DIVIDENDOS	990204	0.00	0.00	0.00	0.00	0.00	0.00	0.00	0.00	0.00	0.00	0.00	0.00	0.00	0.00	0.00	0.00	0.00	0.00	0.00
TRANSFERENCIA DE RESULTADOS A OTRAS CUENTAS	990205	0.00	0.00	0.00	0.00	0.00	0.00	0.00	0.00	0.00	0.00	0.00	0.00	0.00	0.00	0.00	0.00	0.00	0.00	0.00

ESTADO DE CAMBIOS EN EL PATRIMONIO																				
EN CIFRAS COMPLETAS USD\$	CAPITAL	APORTES DE ACCIONES ADICIONALES CON CAPITALIZACIONES	RESERVA POR EMISION PRIMARIA DE ACCIONES	RESERVAS						OTROS RESULTADOS INTEGRALES				RESULTADOS ACUMULADOS						TOTAL PATRIMONIO
				RESERVA LEGAL	RESERVA POR VALUACION DE INSTRUMENTOS FINANCIEROS MEDIBLES	RESERVA POR VALUACION DE INSTRUMENTOS FINANCIEROS NO MEDIBLES	RESERVA POR VALUACION DE INSTRUMENTOS FINANCIEROS NO MEDIBLES	RESERVA POR VALUACION DE INSTRUMENTOS FINANCIEROS NO MEDIBLES	RESERVA POR VALUACION DE INSTRUMENTOS FINANCIEROS NO MEDIBLES	GANANCIAS ACUMULADAS	PERDIDAS ACUMULADAS	RESULTADO ACUMULADO DE LA OPERACION DE LA ENTIDAD	RESERVA DE CAPITAL	RESERVAS ADICIONALES	RESERVA POR VALUACION	RESERVA POR VALUACION DE SUBSIDIOS	GANANCIAS Y PERDIDAS DEL PERIODO	GANANCIAS Y PERDIDAS DEL PERIODO	GANANCIAS Y PERDIDAS DEL PERIODO	
REALIZACION DE LA RESERVA POR VALUACION DE	990206	0.00	0.00	0.00	0.00	0.00	0.00	0.00	0.00	0.00	0.00	0.00	0.00	0.00	0.00	0.00	0.00	0.00	0.00	0.00
REALIZACION DE LA RESERVA POR VALUACION DE	990207	0.00	0.00	0.00	0.00	0.00	0.00	0.00	0.00	0.00	0.00	0.00	0.00	0.00	0.00	0.00	0.00	0.00	0.00	0.00
REALIZACION DE LA RESERVA POR VALUACION DE	990208	0.00	0.00	0.00	0.00	0.00	0.00	0.00	0.00	0.00	0.00	0.00	0.00	0.00	0.00	0.00	0.00	0.00	0.00	0.00
OTROS CAMBIOS (DETALLAR)	990209	0.00	0.00	0.00	0.00	0.00	0.00	0.00	0.00	0.00	0.00	0.00	0.00	0.00	0.00	0.00	0.00	0.00	0.00	0.00
RESULTADO INTEGRAL TOTAL DEL AÑO (GANANCIA O PERDIDA)	990210	0.00	0.00	0.00	0.00	0.00	0.00	0.00	0.00	0.00	0.00	0.00	0.00	0.00	0.00	0.00	0.00	8145.11	0.00	8145.11

Estado de Cambio de Patrimonio 2021.

	RAZÓN SOCIAL	DISTRIBUIDORA TOUMA S.A. DITOSA
	DIRECCIÓN	MALECON 9 DE OCTUBRE (ESQ.) Y MEJIA No. 100 BARRIO:
	EXPEDIENTE	78593
	RUC	1290071700001
	AÑO	2021
	FORMULARIO	SCV.NIF.78593.2020.1

ESTADO DE CAMBIOS EN EL PATRIMONIO																				
EN CIFRAS COMPLETAS USD\$	RESERVAS			OTROS RESULTADOS INTEGRALES						RESULTADOS ACUMULADOS										TOTAL PATRIMONIO
	301	302	303	30401	30402	30501	30502	30503	30504	30601	30602	30603	30604	30605	30606	30607	30701	30702		
SALDO AL FINAL DEL PERIODO	99	800.00	0.00	0.00	2627.65	0.00	0.00	0.00	0.00	0.00	31675.90	0.00	0.00	0.00	0.00	0.00	-9052.80	0.00	26050.70	
SALDO REEXPRESADO DEL PERIODO INMEDIATO	9901	800.00	0.00	0.00	2627.65	0.00	0.00	0.00	0.00	0.00	31675.90	0.00	0.00	0.00	0.00	0.00	8145.10	0.00	43248.60	
CAMBIOS DEL AÑO EN EL PATRIMONIO:	9902	0.00	0.00	0.00	0.00	0.00	0.00	0.00	0.00	0.00	0.00	0.00	0.00	0.00	0.00	0.00	-17197.90	0.00	-17197.90	
SALDO DEL PERIODO INMEDIATO ANTERIOR	990101	800.00	0.00	0.00	2627.65	0.00	0.00	0.00	0.00	0.00	31675.90	0.00	0.00	0.00	0.00	0.00	8145.10	0.00	43248.60	
CAMBIOS EN POLITICAS CONTABLES:	990102	0.00	0.00	0.00	0.00	0.00	0.00	0.00	0.00	0.00	0.00	0.00	0.00	0.00	0.00	0.00	0.00	0.00	0.00	
CORRECCION DE ERRORES	990103	0.00	0.00	0.00	0.00	0.00	0.00	0.00	0.00	0.00	0.00	0.00	0.00	0.00	0.00	0.00	0.00	0.00	0.00	
AUMENTO (DISMINUCIÓN) DE CAPITAL SOCIAL	990201	0.00	0.00	0.00	0.00	0.00	0.00	0.00	0.00	0.00	0.00	0.00	0.00	0.00	0.00	0.00	0.00	0.00	0.00	
APORTES PARA FUTURAS CAPITALIZACIONES	990202	0.00	0.00	0.00	0.00	0.00	0.00	0.00	0.00	0.00	0.00	0.00	0.00	0.00	0.00	0.00	0.00	0.00	0.00	
PRIMA POR EMISION PRIMARIA DE ACCIONES	990203	0.00	0.00	0.00	0.00	0.00	0.00	0.00	0.00	0.00	0.00	0.00	0.00	0.00	0.00	0.00	0.00	0.00	0.00	
DIVIDENDOS	990204	0.00	0.00	0.00	0.00	0.00	0.00	0.00	0.00	0.00	0.00	0.00	0.00	0.00	0.00	0.00	0.00	0.00	0.00	
TRANSFERENCIA DE RESULTADOS A OTRAS CUENTAS	990205	0.00	0.00	0.00	0.00	0.00	0.00	0.00	0.00	0.00	0.00	0.00	0.00	0.00	0.00	0.00	0.00	0.00	0.00	

ESTADO DE CAMBIOS EN EL PATRIMONIO																				
EN CIFRAS COMPLETAS USD\$	RESERVAS			OTROS RESULTADOS INTEGRALES						RESULTADOS ACUMULADOS										TOTAL PATRIMONIO
	301	302	303	30401	30402	30501	30502	30503	30504	30601	30602	30603	30604	30605	30606	30607	30701	30702		
REALIZACIÓN DE LA RESERVA POR VALUACIÓN DE	990206	0.00	0.00	0.00	0.00	0.00	0.00	0.00	0.00	0.00	0.00	0.00	0.00	0.00	0.00	0.00	0.00	0.00	0.00	
REALIZACIÓN DE LA RESERVA POR VALUACIÓN DE	990207	0.00	0.00	0.00	0.00	0.00	0.00	0.00	0.00	0.00	0.00	0.00	0.00	0.00	0.00	0.00	0.00	0.00	0.00	
REALIZACIÓN DE LA RESERVA POR VALUACIÓN DE	990208	0.00	0.00	0.00	0.00	0.00	0.00	0.00	0.00	0.00	0.00	0.00	0.00	0.00	0.00	0.00	0.00	0.00	0.00	
OTROS CAMBIOS (DETALLAR)	990209	0.00	0.00	0.00	0.00	0.00	0.00	0.00	0.00	0.00	0.00	0.00	0.00	0.00	0.00	0.00	0.00	0.00	0.00	
RESULTADO INTEGRAL TOTAL DEL AÑO (GANANCIA O	990210	0.00	0.00	0.00	0.00	0.00	0.00	0.00	0.00	0.00	0.00	0.00	0.00	0.00	0.00	0.00	17197.97	-	-17197.97	